

S27.3_ Sonstige Verletzungen der Lunge

Fallzahlen pro Jahr	mit Diagnose	davon Hauptdiagnose
Hochgerechnete Anzahl Fälle pro Jahr	609	362
davon mit isolierter Diagnose	28	28

Soziodemographie	mit Diagnose	davon Hauptdiagnose
Durchschnittsalter	41.7	41.3
Median Alter	42.33	42.3
Anteil Berufsunfälle	15%	12%
Anteil Frauen	16%	19%

Heilkosten (in CHF)	mit Diagnose	davon Hauptdiagnose
Durchschnittliche Heilkosten	69812	21351
Median der Heilkosten	17159	9223
10% der Fälle haben Heilkosten von weniger als	566	88
10% der Fälle haben Heilkosten von mehr als	171163	63280
Anteil dieser 10% der Fälle an den gesamten HK	60%	54%

Versicherungsleistungen Total (in CHF)	mit Diagnose	davon Hauptdiagnose
Durchschnittliche Versicherungsleistungen	187245	42606
Median der Versicherungsleistungen	34824	14640
10% der Fälle haben VL von weniger als	1117	278
10% der Fälle haben VL von mehr als	432038	100531
Anteil dieser 10% der Fälle an den gesamten VL	72%	58%

Entschädigte Tage	mit Diagnose	davon Hauptdiagnose
Anzahl der Fälle mit entschädigten Tagen pro Jahr	519	289
Anteil der Fälle mit entschädigten Tagen pro Jahr	85%	80%
Durchschnittliche Zahl entschädigter Tage bei den Taggeldfällen	222	118
Durchschnittliche Zahl entschädigter Tage über alle Unfälle	189	94
Median der entschädigten Tage (Renten nicht berücksichtigt)	73	36

Renten	mit Diagnose	davon Hauptdiagnose
Durchschnittliche Anzahl Todesfälle pro Jahr	15	0
Durchschnittliche Anzahl der Fälle mit IR pro Jahr	47	5
Anteil der Fälle mit IR	7.6%	1.4%
Durchschnittlicher Invaliditätsgrad über alle Fälle	4.8%	0.4%
Durchschnittlicher Invaliditätsgrad der IR-Fälle	62%	31%
Summe der Invaliditätsgrade pro Jahr	2898%	160%
Anteil der Fälle mit IE	17%	6%

Hochrechnung aus einer Stichprobe von 730 anerkannten UVG-Unfällen mit Diagnose(n) S27.3_ in den Jahren 2014-2018, davon 195 mit dieser(n) Hauptdiagnose(n)
 Als traumatische Hauptdiagnose wird bei Fällen mit mehreren Verletzungen diejenige betrachtet, für die im Mittel über alle Fälle mit dieser Diagnose die höchsten Heilkosten beobachtet werden.

S27.3_ Sonstige Verletzungen der Lunge

Verteilung der Heilkosten und der gesamten Versicherungsleistungen

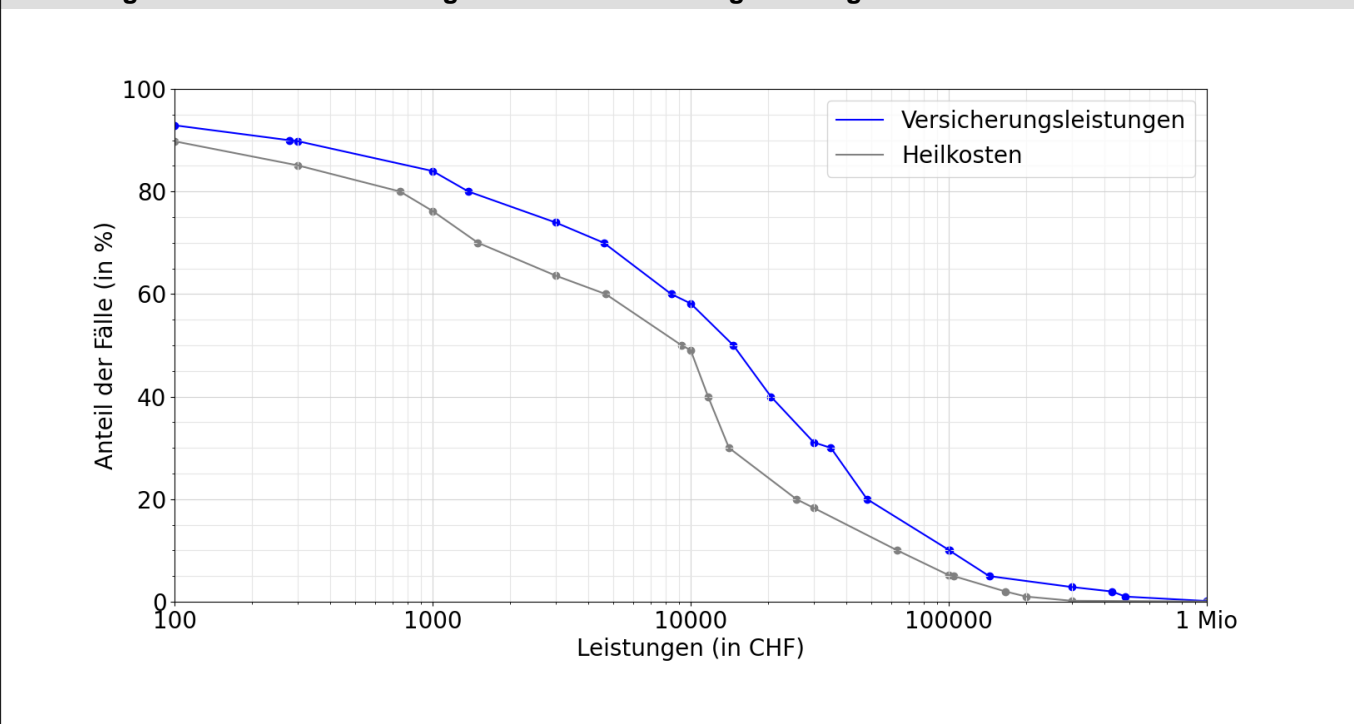

Entschädigte Tage bis zur Wiederaufnahme der Arbeit oder bis zum Festsetzen einer Rente

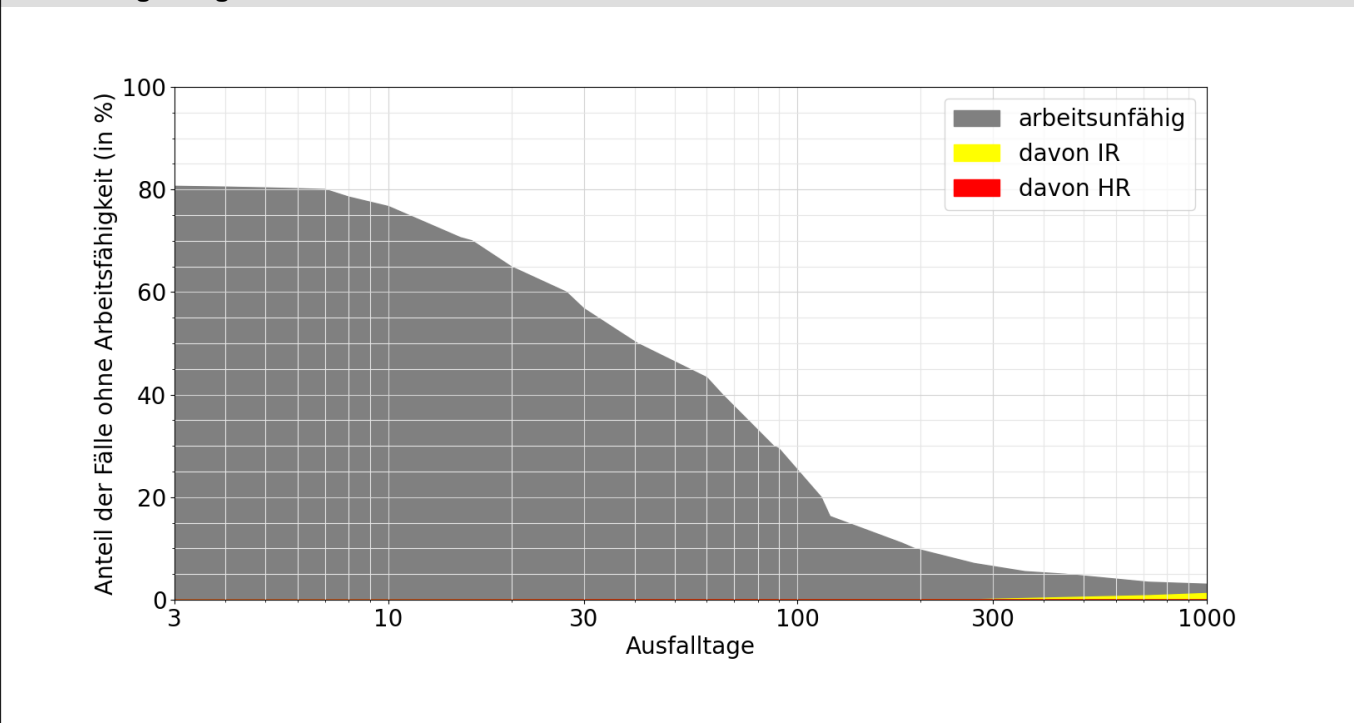

Lesebeispiele:

Nach drei Monaten sind 29% der Verunfallten noch nicht arbeitsfähig, nach 1000 Tagen noch 3.0%.
 Bei 1.3% der Fälle wurde innerhalb von 1000 Tagen eine Rente gesprochen, davon in 1.2% Invalidenrenten und 0.1% wegen Todesfällen.