

S27.2_ Traumatischer Hämatorpneumothorax

Fallzahlen pro Jahr	mit Diagnose	davon Hauptdiagnose
Hochgerechnete Anzahl Fälle pro Jahr	181	114
davon mit isolierter Diagnose	0	0

Soziodemographie	mit Diagnose	davon Hauptdiagnose
Durchschnittsalter	50.0	51.6
Median Alter	51.54	52.61
Anteil Berufsunfälle	18%	17%
Anteil Frauen	11%	15%

Heilkosten (in CHF)	mit Diagnose	davon Hauptdiagnose
Durchschnittliche Heilkosten	69678	28819
Median der Heilkosten	23344	14453
10% der Fälle haben Heilkosten von weniger als	6533	5465
10% der Fälle haben Heilkosten von mehr als	170299	72407
Anteil dieser 10% der Fälle an den gesamten HK	58%	43%

Versicherungsleistungen Total (in CHF)	mit Diagnose	davon Hauptdiagnose
Durchschnittliche Versicherungsleistungen	191567	56129
Median der Versicherungsleistungen	38149	26435
10% der Fälle haben VL von weniger als	9504	8079
10% der Fälle haben VL von mehr als	460167	123725
Anteil dieser 10% der Fälle an den gesamten VL	70%	52%

Entschädigte Tage	mit Diagnose	davon Hauptdiagnose
Anzahl der Fälle mit entschädigten Tagen pro Jahr	160	98
Anteil der Fälle mit entschädigten Tagen pro Jahr	88%	85%
Durchschnittliche Zahl entschädigter Tage bei den Taggeldfällen	194	116
Durchschnittliche Zahl entschädigter Tage über alle Unfälle	171	99
Median der entschädigten Tage (Renten nicht berücksichtigt)	66	51

Renten	mit Diagnose	davon Hauptdiagnose
Durchschnittliche Anzahl Todesfälle pro Jahr	7	1
Durchschnittliche Anzahl der Fälle mit IR pro Jahr	16	2
Anteil der Fälle mit IR	8.7%	2.1%
Durchschnittlicher Invaliditätsgrad über alle Fälle	5.0%	0.6%
Durchschnittlicher Invaliditätsgrad der IR-Fälle	58%	30%
Summe der Invaliditätsgrade pro Jahr	911%	72%
Anteil der Fälle mit IE	19%	9%

Hochrechnung aus einer Stichprobe von 242 anerkannten UVG-Unfällen mit Diagnose(n) S27.2_ in den Jahren 2014-2018, davon 80 mit dieser(n) Hauptdiagnose(n)
 Als traumatische Hauptdiagnose wird bei Fällen mit mehreren Verletzungen diejenige betrachtet, für die im Mittel über alle Fälle mit dieser Diagnose die höchsten Heilkosten beobachtet werden.

S27.2_ Traumatischer Hämatorpneumothorax

Verteilung der Heilkosten und der gesamten Versicherungsleistungen

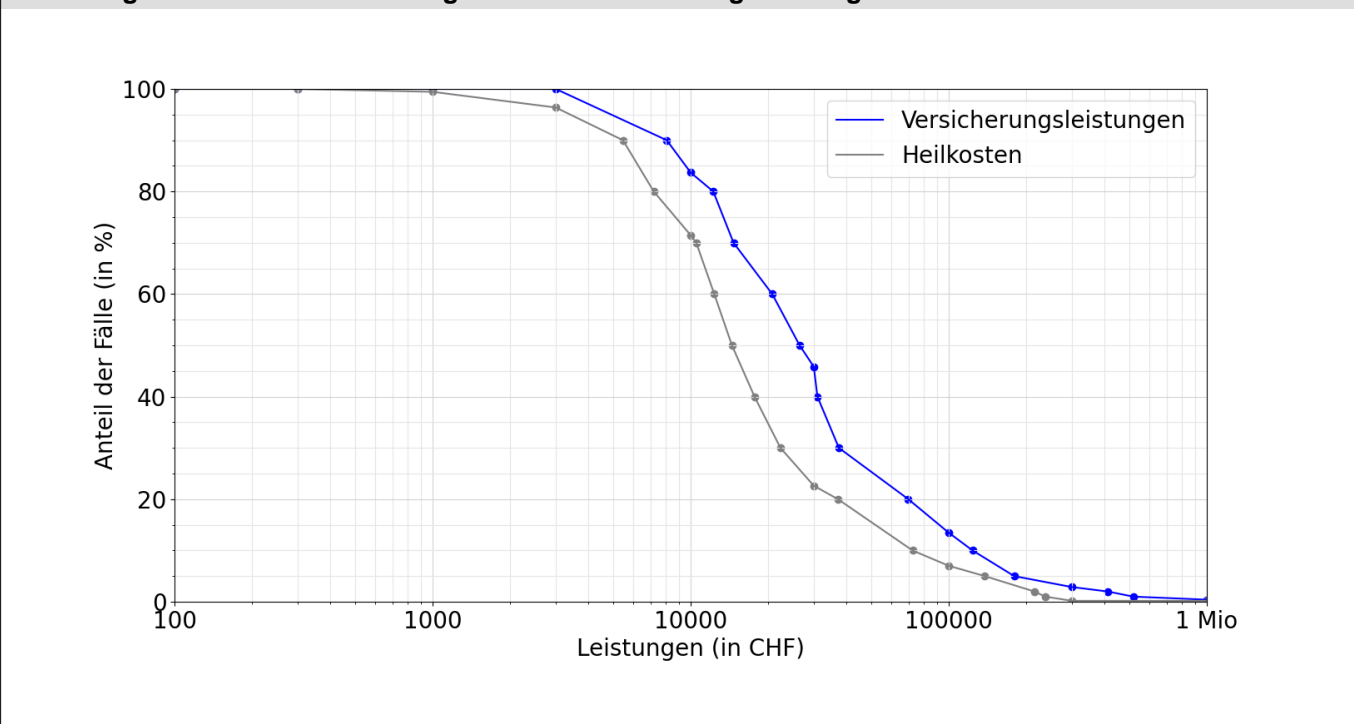

Entschädigte Tage bis zur Wiederaufnahme der Arbeit oder bis zum Festsetzen einer Rente

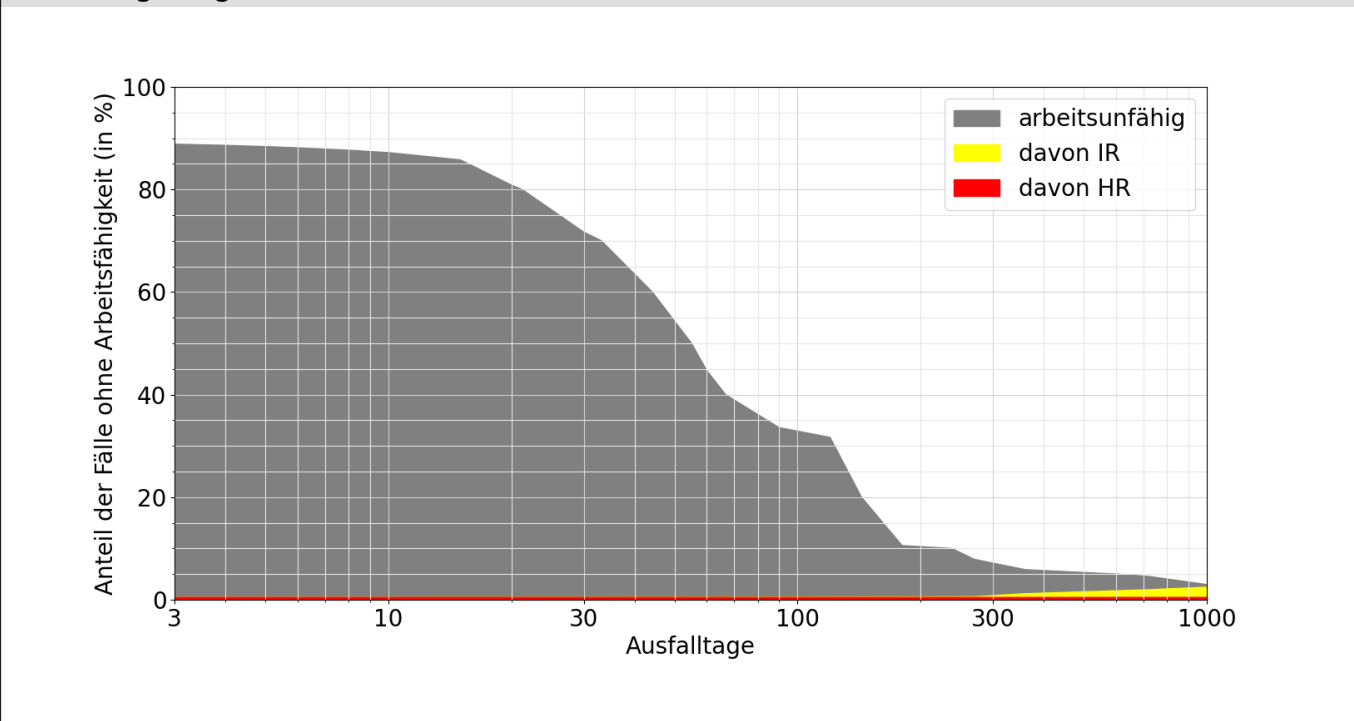

Lesebeispiele:

Nach drei Monaten sind 34% der Verunfallten noch nicht arbeitsfähig, nach 1000 Tagen noch 3.0%.

Bei 2.5% der Fälle wurde innerhalb von 1000 Tagen eine Rente gesprochen, davon in 1.8% Invalidenrenten und 0.5% wegen Todesfällen.