

## S27.0\_ Traumatischer Pneumothorax

Fallzahlen pro Jahr	mit Diagnose	davon Hauptdiagnose
Hochgerechnete Anzahl Fälle pro Jahr	623	380
davon mit isolierter Diagnose	16	16

Soziodemographie	mit Diagnose	davon Hauptdiagnose
Durchschnittsalter	45.8	48.8
Median Alter	48.15	49.55
Anteil Berufsunfälle	15%	14%
Anteil Frauen	18%	17%

Heilkosten (in CHF)	mit Diagnose	davon Hauptdiagnose
Durchschnittliche Heilkosten	52720	19754
Median der Heilkosten	14044	9233
10% der Fälle haben Heilkosten von weniger als	1384	948
10% der Fälle haben Heilkosten von mehr als	119348	46333
Anteil dieser 10% der Fälle an den gesamten HK	61%	51%

Versicherungsleistungen Total (in CHF)	mit Diagnose	davon Hauptdiagnose
Durchschnittliche Versicherungsleistungen	146196	43279
Median der Versicherungsleistungen	28409	15689
10% der Fälle haben VL von weniger als	5373	4065
10% der Fälle haben VL von mehr als	298367	92907
Anteil dieser 10% der Fälle an den gesamten VL	72%	57%

Entschädigte Tage	mit Diagnose	davon Hauptdiagnose
Anzahl der Fälle mit entschädigten Tagen pro Jahr	585	359
Anteil der Fälle mit entschädigten Tagen pro Jahr	94%	95%
Durchschnittliche Zahl entschädigter Tage bei den Taggeldfällen	193	124
Durchschnittliche Zahl entschädigter Tage über alle Unfälle	181	117
Median der entschädigten Tage (Renten nicht berücksichtigt)	58	39

Renten	mit Diagnose	davon Hauptdiagnose
Durchschnittliche Anzahl Todesfälle pro Jahr	11	1
Durchschnittliche Anzahl der Fälle mit IR pro Jahr	34	3
Anteil der Fälle mit IR	5.5%	0.8%
Durchschnittlicher Invaliditätsgrad über alle Fälle	3.3%	0.3%
Durchschnittlicher Invaliditätsgrad der IR-Fälle	61%	33%
Summe der Invaliditätsgrade pro Jahr	2064%	104%
Anteil der Fälle mit IE	13%	3%

Hochrechnung aus einer Stichprobe von 611 anerkannten UVG-Unfällen mit Diagnose(n) S27.0\_ in den Jahren 2014-2018, davon 152 mit dieser(n) Hauptdiagnose(n)  
 Als traumatische Hauptdiagnose wird bei Fällen mit mehreren Verletzungen diejenige betrachtet, für die im Mittel über alle Fälle mit dieser Diagnose die höchsten Heilkosten beobachtet werden.

## S27.0\_Traumatischer Pneumothorax

Verteilung der Heilkosten und der gesamten Versicherungsleistungen

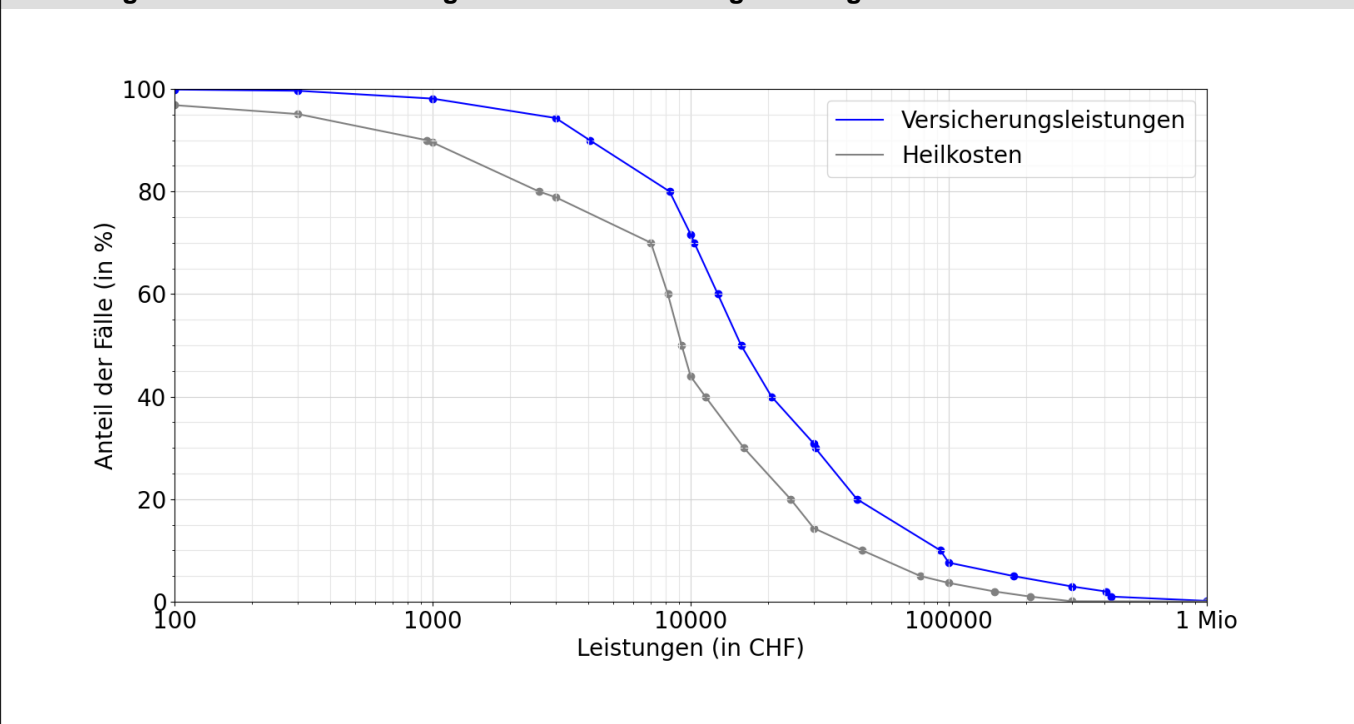

Entschädigte Tage bis zur Wiederaufnahme der Arbeit oder bis zum Festsetzen einer Rente

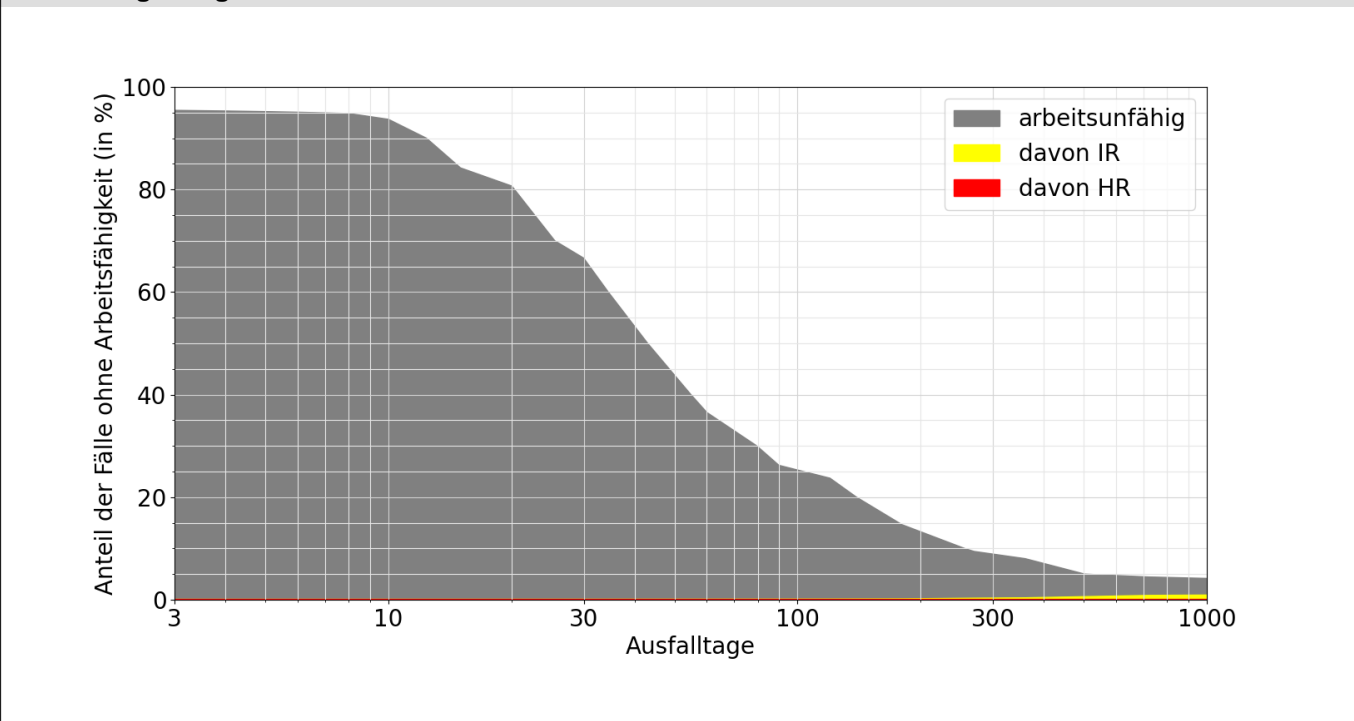

**Lesebeispiele:**

Nach drei Monaten sind 26% der Verunfallten noch nicht arbeitsfähig, nach 1000 Tagen noch 4.2%.

Bei 1.0% der Fälle wurde innerhalb von 1000 Tagen eine Rente gesprochen, davon in 0.8% Invalidenrenten und 0.2% wegen Todesfällen.