

S26.XX Verletzung des Herzens

X steht für eine beliebige Zahl, d.h Diagnosecode S26 inklusive aller Unter-codes

Fallzahlen pro Jahr	mit Diagnose	davon Hauptdiagnose
Hochgerechnete Anzahl Fälle pro Jahr	173	98
davon mit isolierter Diagnose	8	8

Soziodemographie	mit Diagnose	davon Hauptdiagnose
Durchschnittsalter	44.8	46.9
Median Alter	48.52	49.3
Anteil Berufsunfälle	22%	18%
Anteil Frauen	35%	46%

Heilkosten (in CHF)	mit Diagnose	davon Hauptdiagnose
Durchschnittliche Heilkosten	63892	17153
Median der Heilkosten	14830	10376
10% der Fälle haben Heilkosten von weniger als	2842	600
10% der Fälle haben Heilkosten von mehr als	179598	47739
Anteil dieser 10% der Fälle an den gesamten HK	56%	36%

Versicherungsleistungen Total (in CHF)	mit Diagnose	davon Hauptdiagnose
Durchschnittliche Versicherungsleistungen	172754	44245
Median der Versicherungsleistungen	30212	15720
10% der Fälle haben VL von weniger als	2987	600
10% der Fälle haben VL von mehr als	368889	95852
Anteil dieser 10% der Fälle an den gesamten VL	68%	58%

Entschädigte Tage	mit Diagnose	davon Hauptdiagnose
Anzahl der Fälle mit entschädigten Tagen pro Jahr	145	76
Anteil der Fälle mit entschädigten Tagen pro Jahr	84%	77%
Durchschnittliche Zahl entschädigter Tage bei den Taggeldfällen	218	111
Durchschnittliche Zahl entschädigter Tage über alle Unfälle	183	86
Median der entschädigten Tage (Renten nicht berücksichtigt)	67	44

Renten	mit Diagnose	davon Hauptdiagnose
Durchschnittliche Anzahl Todesfälle pro Jahr	10	2
Durchschnittliche Anzahl der Fälle mit IR pro Jahr	9	0
Anteil der Fälle mit IR	5.2%	0.4%
Durchschnittlicher Invaliditätsgrad über alle Fälle	3.6%	0.3%
Durchschnittlicher Invaliditätsgrad der IR-Fälle	69%	73%
Summe der Invaliditätsgrade pro Jahr	620%	29%
Anteil der Fälle mit IE	13%	4%

Hochrechnung aus einer Stichprobe von 201 anerkannten UVG-Unfällen mit Diagnose(n) S26.XX in den Jahren 2014-2018, davon 54 mit dieser(n) Hauptdiagnose(n)

Als traumatische Hauptdiagnose wird bei Fällen mit mehreren Verletzungen diejenige betrachtet, für die im Mittel über alle Fälle mit dieser Diagnose die höchsten Heilkosten beobachtet werden.

S26.XX Verletzung des Herzens

X steht für eine beliebige Zahl, d.h Diagnosecode S26 inklusive aller Unterodes

Verteilung der Heilkosten und der gesamten Versicherungsleistungen

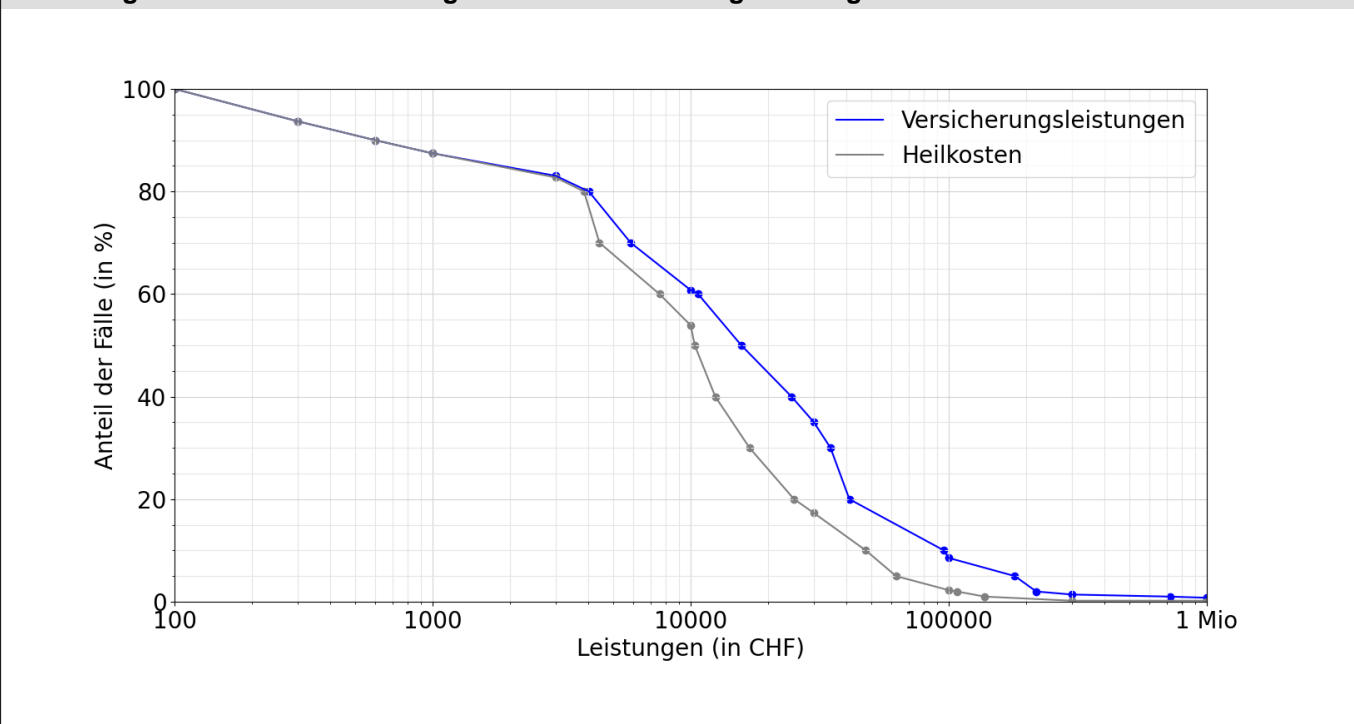

Entschädigte Tage bis zur Wiederaufnahme der Arbeit oder bis zum Festsetzen einer Rente

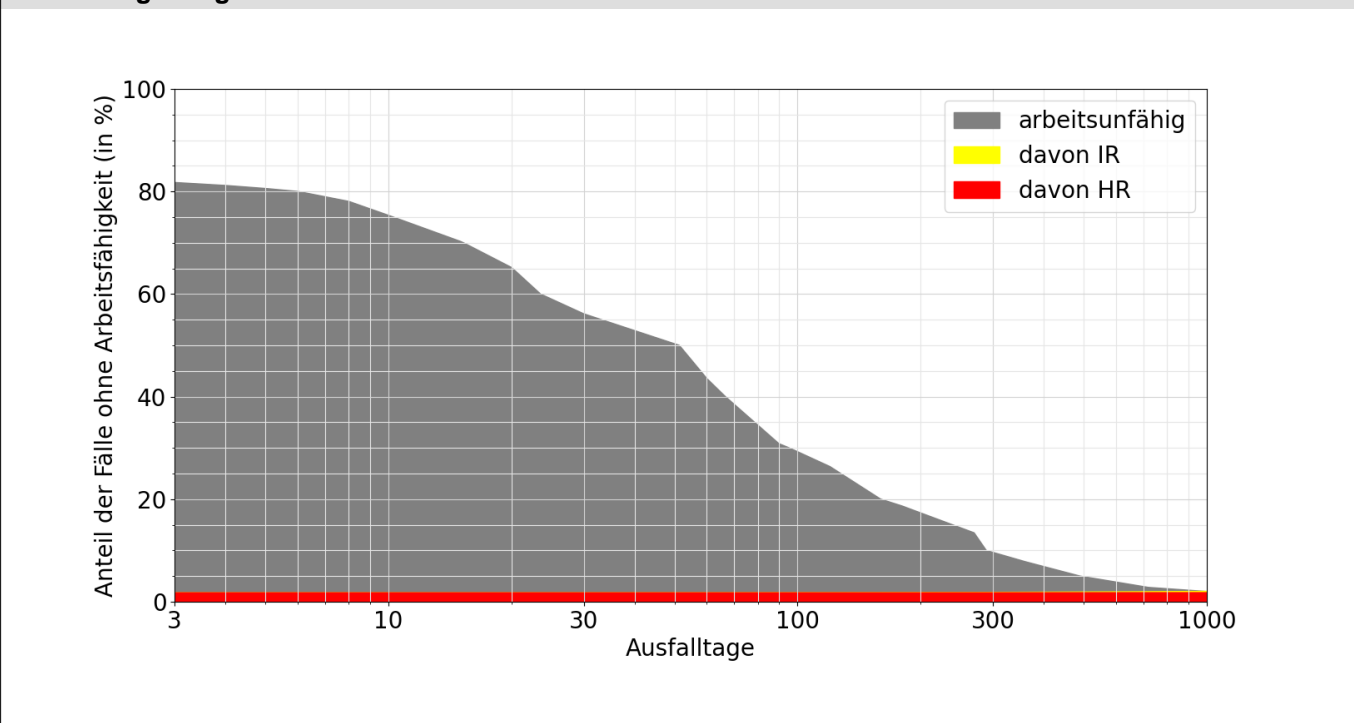

Lesebeispiele:

Nach drei Monaten sind 31% der Verunfallten noch nicht arbeitsfähig, nach 1000 Tagen noch 0.6%.

Bei 2.1% der Fälle wurde innerhalb von 1000 Tagen eine Rente gesprochen, davon in 0.1% Invalidenrenten und 1.9% wegen Todesfällen.