

## S26.8X Sonstige Verletzungen des Herzens

X steht für eine beliebige Zahl, d.h Diagnosecode S268 inklusive aller Unter-codes

Fallzahlen pro Jahr	mit Diagnose	davon Hauptdiagnose
Hochgerechnete Anzahl Fälle pro Jahr	163	93
davon mit isolierter Diagnose	4	4

Soziodemographie	mit Diagnose	davon Hauptdiagnose
Durchschnittsalter	44.9	47.4
Median Alter	48.53	51.26
Anteil Berufsunfälle	21%	14%
Anteil Frauen	37%	48%

Heilkosten (in CHF)	mit Diagnose	davon Hauptdiagnose
Durchschnittliche Heilkosten	65926	18048
Median der Heilkosten	16381	11329
10% der Fälle haben Heilkosten von weniger als	3886	1512
10% der Fälle haben Heilkosten von mehr als	180911	49993
Anteil dieser 10% der Fälle an den gesamten HK	55%	36%

Versicherungsleistungen Total (in CHF)	mit Diagnose	davon Hauptdiagnose
Durchschnittliche Versicherungsleistungen	169235	43094
Median der Versicherungsleistungen	31490	18847
10% der Fälle haben VL von weniger als	4252	1770
10% der Fälle haben VL von mehr als	367695	96126
Anteil dieser 10% der Fälle an den gesamten VL	66%	54%

Entschädigte Tage	mit Diagnose	davon Hauptdiagnose
Anzahl der Fälle mit entschädigten Tagen pro Jahr	144	76
Anteil der Fälle mit entschädigten Tagen pro Jahr	88%	82%
Durchschnittliche Zahl entschädigter Tage bei den Taggeldfällen	218	111
Durchschnittliche Zahl entschädigter Tage über alle Unfälle	191	90
Median der entschädigten Tage (Renten nicht berücksichtigt)	72	48

Renten	mit Diagnose	davon Hauptdiagnose
Durchschnittliche Anzahl Todesfälle pro Jahr	5	1
Durchschnittliche Anzahl der Fälle mit IR pro Jahr	9	0
Anteil der Fälle mit IR	5.4%	0.4%
Durchschnittlicher Invaliditätsgrad über alle Fälle	3.7%	0.3%
Durchschnittlicher Invaliditätsgrad der IR-Fälle	68%	73%
Summe der Invaliditätsgrade pro Jahr	600%	29%
Anteil der Fälle mit IE	14%	5%

Hochrechnung aus einer Stichprobe von 173 anerkannten UVG-Unfällen mit Diagnose(n) S26.8X in den Jahren 2014-2018, davon 47 mit dieser(n) Hauptdiagnose(n)

Als traumatische Hauptdiagnose wird bei Fällen mit mehreren Verletzungen diejenige betrachtet, für die im Mittel über alle Fälle mit dieser Diagnose die höchsten Heilkosten beobachtet werden.

## S26.8X Sonstige Verletzungen des Herzens

X steht für eine beliebige Zahl, d.h Diagnosecode S268 inklusive aller Unter-codes

### Verteilung der Heilkosten und der gesamten Versicherungsleistungen

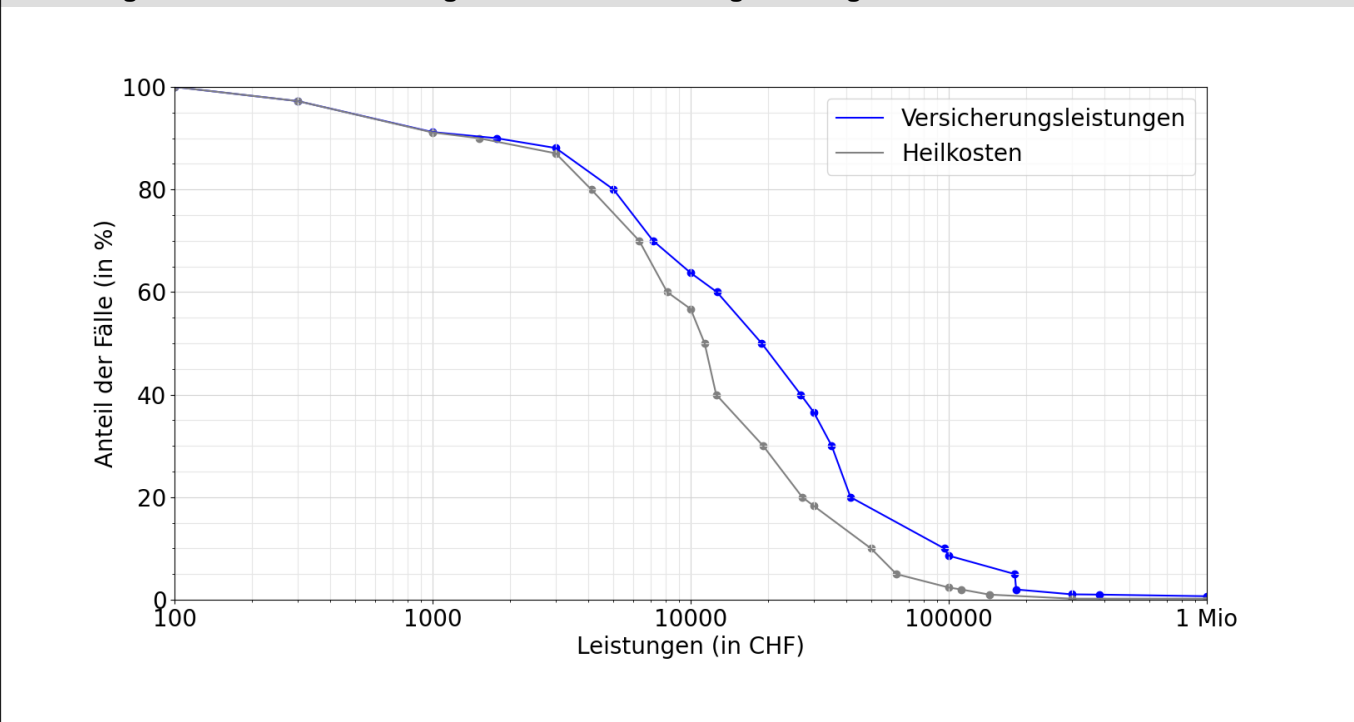

### Entschädigte Tage bis zur Wiederaufnahme der Arbeit oder bis zum Festsetzen einer Rente

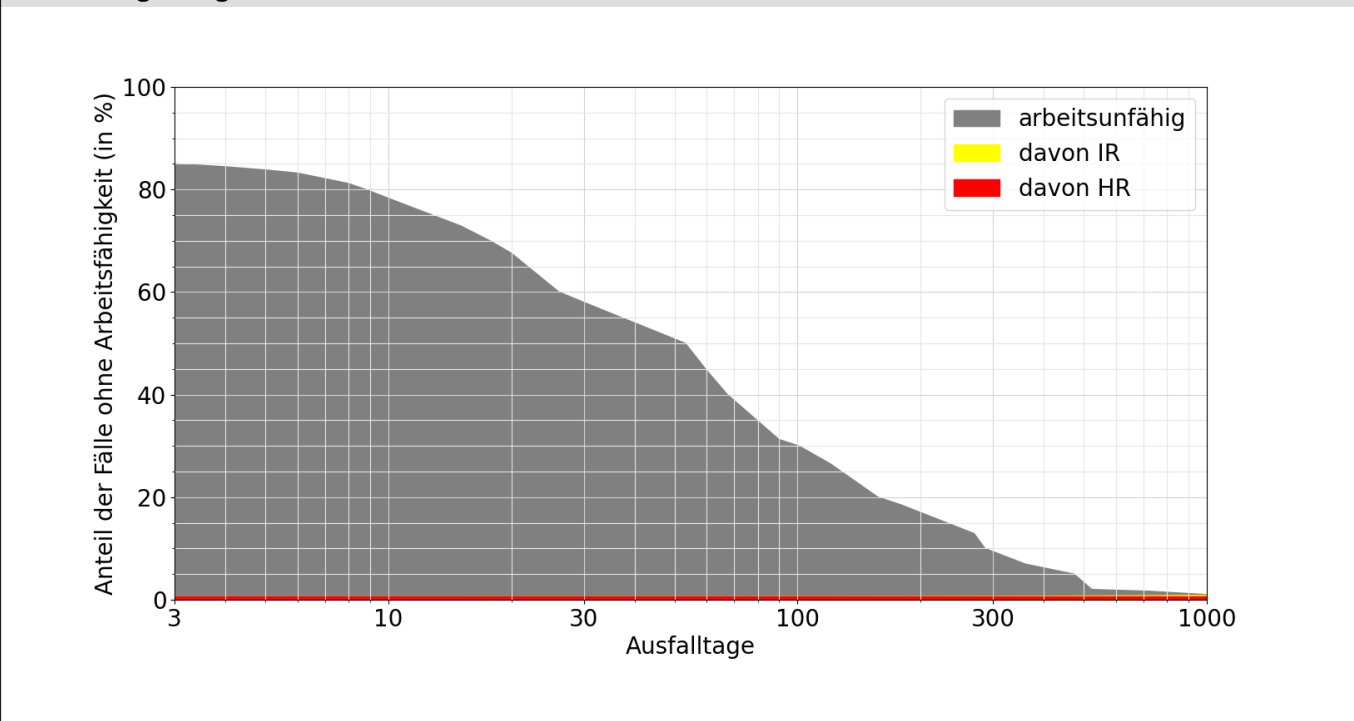

#### Lesebeispiele:

Nach drei Monaten sind 31% der Verunfallten noch nicht arbeitsfähig, nach 1000 Tagen noch 0.6%.

Bei 0.9% der Fälle wurde innerhalb von 1000 Tagen eine Rente gesprochen, davon in 0.1% Invalidenrenten und 0.7% wegen Todesfällen.