

S23.1_ Luxation eines Brustwirbels

Fallzahlen pro Jahr	mit Diagnose	davon Hauptdiagnose
Hochgerechnete Anzahl Fälle pro Jahr	30	26
davon mit isolierter Diagnose	12	12

Soziodemographie	mit Diagnose	davon Hauptdiagnose
Durchschnittsalter	45.5	46.3
Median Alter	48.58	48.72
Anteil Berufsunfälle	20%	19%
Anteil Frauen	3%	1%

Heilkosten (in CHF)	mit Diagnose	davon Hauptdiagnose
Durchschnittliche Heilkosten	144032	86814
Median der Heilkosten	43662	40099
10% der Fälle haben Heilkosten von weniger als	0	0
10% der Fälle haben Heilkosten von mehr als	570347	412459
Anteil dieser 10% der Fälle an den gesamten HK	50%	64%

Versicherungsleistungen Total (in CHF)	mit Diagnose	davon Hauptdiagnose
Durchschnittliche Versicherungsleistungen	433241	292855
Median der Versicherungsleistungen	94998	86410
10% der Fälle haben VL von weniger als	0	0
10% der Fälle haben VL von mehr als	1541754	1120851
Anteil dieser 10% der Fälle an den gesamten VL	52%	67%

Entschädigte Tage	mit Diagnose	davon Hauptdiagnose
Anzahl der Fälle mit entschädigten Tagen pro Jahr	19	15
Anteil der Fälle mit entschädigten Tagen pro Jahr	60%	54%
Durchschnittliche Zahl entschädigter Tage bei den Taggeldfällen	444	341
Durchschnittliche Zahl entschädigter Tage über alle Unfälle	268	186
Median der entschädigten Tage (Renten nicht berücksichtigt)	182	181

Renten	mit Diagnose	davon Hauptdiagnose
Durchschnittliche Anzahl Todesfälle pro Jahr	0	0
Durchschnittliche Anzahl der Fälle mit IR pro Jahr	6	4
Anteil der Fälle mit IR	18.2%	14.9%
Durchschnittlicher Invaliditätsgrad über alle Fälle	11.3%	8.2%
Durchschnittlicher Invaliditätsgrad der IR-Fälle	62%	55%
Summe der Invaliditätsgrade pro Jahr	348%	220%
Anteil der Fälle mit IE	30%	23%

Hochrechnung aus einer Stichprobe von 59 anerkannten UVG-Unfällen mit Diagnose(n) S23.1_ in den Jahren 2014-2018, davon 39 mit dieser(n) Hauptdiagnose(n)
 Als traumatische Hauptdiagnose wird bei Fällen mit mehreren Verletzungen diejenige betrachtet, für die im Mittel über alle Fälle mit dieser Diagnose die höchsten Heilkosten beobachtet werden.

S23.1_ Luxation eines Brustwirbels

Verteilung der Heilkosten und der gesamten Versicherungsleistungen

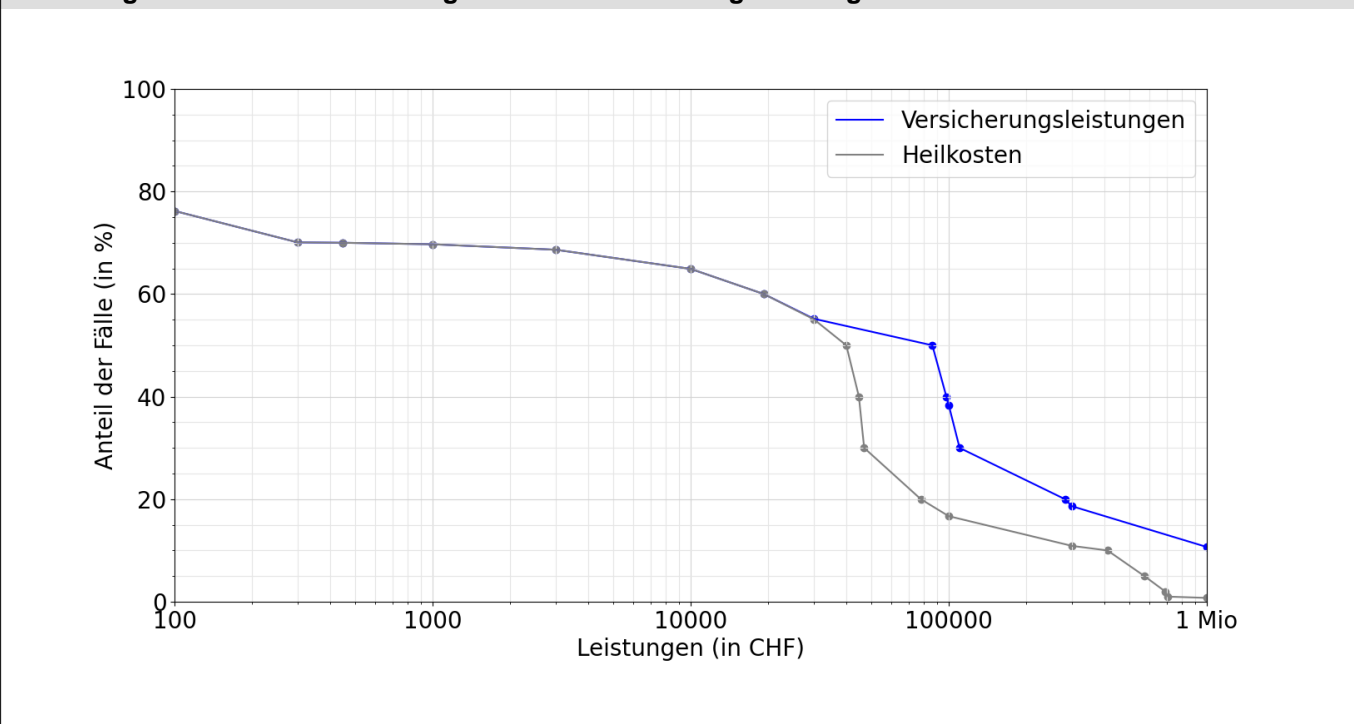

Entschädigte Tage bis zur Wiederaufnahme der Arbeit oder bis zum Festsetzen einer Rente

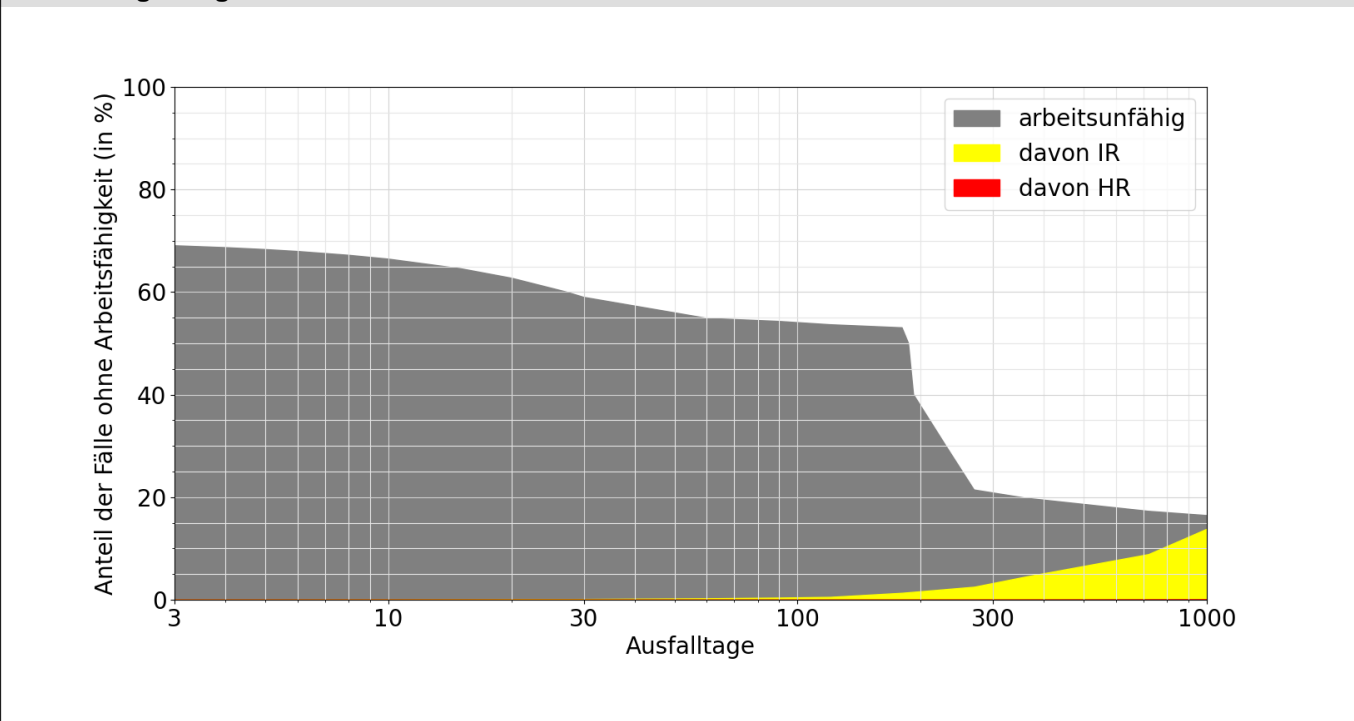

Lesebeispiele:

Nach drei Monaten sind 54% der Verunfallten noch nicht arbeitsfähig, nach 1000 Tagen noch 16.4%.

Bei 13.8% der Fälle wurde innerhalb von 1000 Tagen eine Rente gesprochen, davon in 13.1% Invalidenrenten und 0.1% wegen Todesfällen.