

S22.XX Fraktur der Rippe(n), des Sternums und der Brustwirbelsäule

X steht für eine beliebige Zahl, d.h Diagnosecode S22 inklusive aller Unterodes

Fallzahlen pro Jahr	mit Diagnose	davon Hauptdiagnose
Hochgerechnete Anzahl Fälle pro Jahr	11354	8142
davon mit isolierter Diagnose	5568	5568

Soziodemographie	mit Diagnose	davon Hauptdiagnose
Durchschnittsalter	45.8	45.2
Median Alter	47.78	46.86
Anteil Berufsunfälle	21%	22%
Anteil Frauen	26%	27%

Heilkosten (in CHF)	mit Diagnose	davon Hauptdiagnose
Durchschnittliche Heilkosten	15281	3354
Median der Heilkosten	745	445
10% der Fälle haben Heilkosten von weniger als	113	87
10% der Fälle haben Heilkosten von mehr als	30543	7068
Anteil dieser 10% der Fälle an den gesamten HK	81%	77%

Versicherungsleistungen Total (in CHF)	mit Diagnose	davon Hauptdiagnose
Durchschnittliche Versicherungsleistungen	41506	9231
Median der Versicherungsleistungen	3556	1959
10% der Fälle haben VL von weniger als	181	151
10% der Fälle haben VL von mehr als	55288	16926
Anteil dieser 10% der Fälle an den gesamten VL	84%	70%

Entschädigte Tage	mit Diagnose	davon Hauptdiagnose
Anzahl der Fälle mit entschädigten Tagen pro Jahr	7881	5078
Anteil der Fälle mit entschädigten Tagen pro Jahr	69%	62%
Durchschnittliche Zahl entschädigter Tage bei den Taggeldfällen	91	49
Durchschnittliche Zahl entschädigter Tage über alle Unfälle	63	31
Median der entschädigten Tage (Renten nicht berücksichtigt)	17	9

Renten	mit Diagnose	davon Hauptdiagnose
Durchschnittliche Anzahl Todesfälle pro Jahr	51	2
Durchschnittliche Anzahl der Fälle mit IR pro Jahr	198	24
Anteil der Fälle mit IR	1.7%	0.3%
Durchschnittlicher Invaliditätsgrad über alle Fälle	0.9%	0.1%
Durchschnittlicher Invaliditätsgrad der IR-Fälle	49%	26%
Summe der Invaliditätsgrade pro Jahr	9786%	621%
Anteil der Fälle mit IE	4%	1%

Hochrechnung aus einer Stichprobe von 5492 anerkannten UVG-Unfällen mit Diagnose(n) S22.XX in den Jahren 2014-2018, davon 2502 mit dieser(n) Hauptdiagnose(n)

Als traumatische Hauptdiagnose wird bei Fällen mit mehreren Verletzungen diejenige betrachtet, für die im Mittel über alle Fälle mit dieser Diagnose die höchsten Heilkosten beobachtet werden.

S22.XX Fraktur der Rippe(n), des Sternums und der Brustwirbelsäule

X steht für eine beliebige Zahl, d.h Diagnosecode S22 inklusive aller Unterodes

Verteilung der Heilkosten und der gesamten Versicherungsleistungen

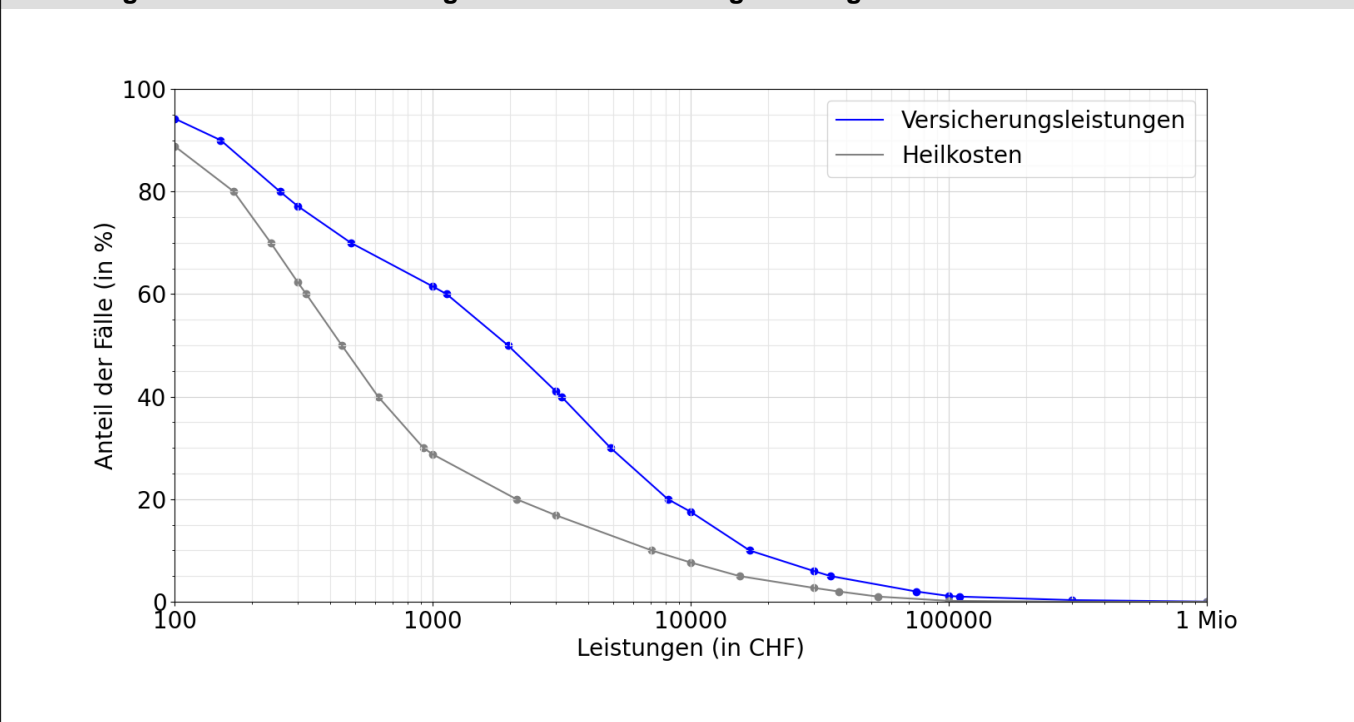

Entschädigte Tage bis zur Wiederaufnahme der Arbeit oder bis zum Festsetzen einer Rente

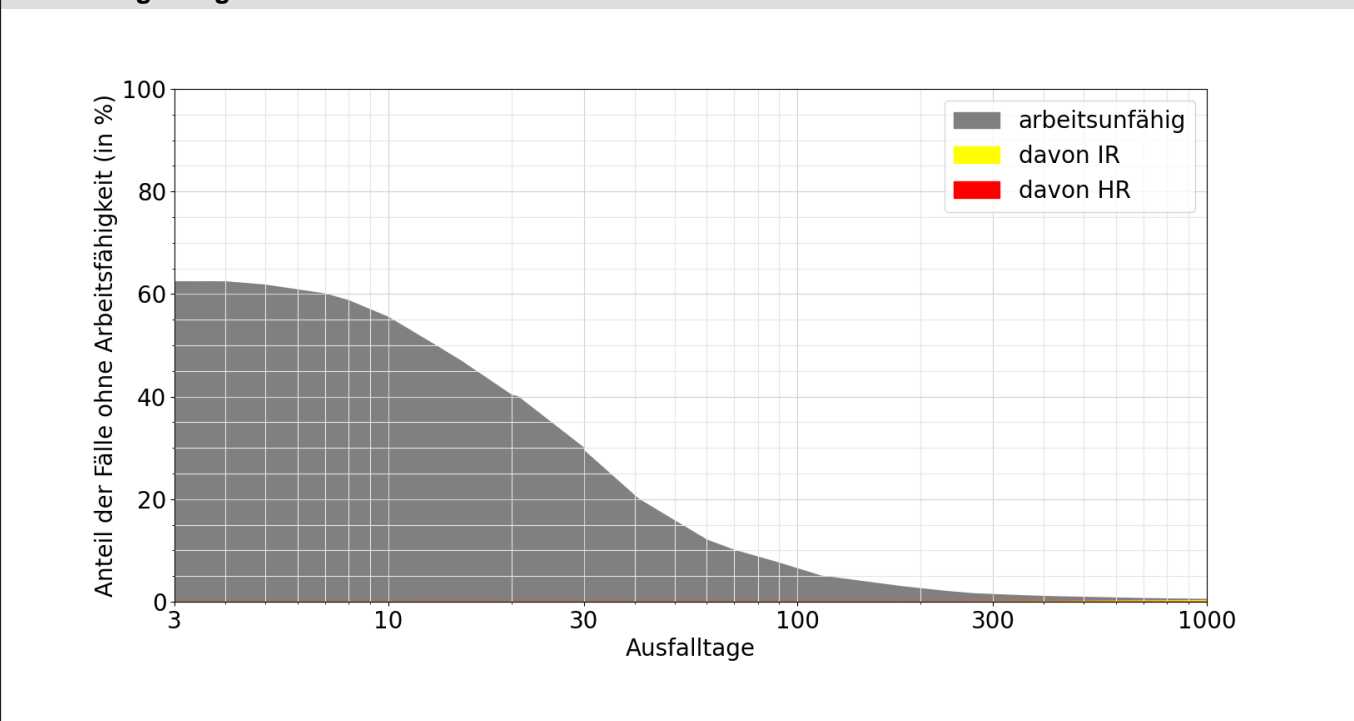

Lesebeispiele:

Nach drei Monaten sind 8% der Verunfallten noch nicht arbeitsfähig, nach 1000 Tagen noch 0.4%.

Bei 0.3% der Fälle wurde innerhalb von 1000 Tagen eine Rente gesprochen, davon in 0.3% Invalidenrenten und 0.0% wegen Todesfällen.