

S22.9X Fraktur des knöchernen Thorax, Teil nicht näher bezeichnet

X steht für eine beliebige Zahl, d.h Diagnosecode S229 inklusive aller Unter-codes

Fallzahlen pro Jahr	mit Diagnose	davon Hauptdiagnose
Hochgerechnete Anzahl Fälle pro Jahr	732	620
davon mit isolierter Diagnose	584	584

Soziodemographie	mit Diagnose	davon Hauptdiagnose
Durchschnittsalter	44.4	44.7
Median Alter	45.34	45.34
Anteil Berufsunfälle	18%	19%
Anteil Frauen	22%	20%

Heilkosten (in CHF)	mit Diagnose	davon Hauptdiagnose
Durchschnittliche Heilkosten	657	611
Median der Heilkosten	399	368
10% der Fälle haben Heilkosten von weniger als	101	87
10% der Fälle haben Heilkosten von mehr als	1378	1139
Anteil dieser 10% der Fälle an den gesamten HK	41%	42%

Versicherungsleistungen Total (in CHF)	mit Diagnose	davon Hauptdiagnose
Durchschnittliche Versicherungsleistungen	3145	2491
Median der Versicherungsleistungen	1363	1276
10% der Fälle haben VL von weniger als	140	137
10% der Fälle haben VL von mehr als	6100	6074
Anteil dieser 10% der Fälle an den gesamten VL	51%	39%

Entschädigte Tage	mit Diagnose	davon Hauptdiagnose
Anzahl der Fälle mit entschädigten Tagen pro Jahr	420	344
Anteil der Fälle mit entschädigten Tagen pro Jahr	57%	55%
Durchschnittliche Zahl entschädigter Tage bei den Taggeldfällen	20	21
Durchschnittliche Zahl entschädigter Tage über alle Unfälle	11	12
Median der entschädigten Tage (Renten nicht berücksichtigt)	6	7

Renten	mit Diagnose	davon Hauptdiagnose
Durchschnittliche Anzahl Todesfälle pro Jahr	1	0
Durchschnittliche Anzahl der Fälle mit IR pro Jahr	0	0
Anteil der Fälle mit IR	0.0%	0.0%
Durchschnittlicher Invaliditätsgrad über alle Fälle	0.0%	0.0%
Durchschnittlicher Invaliditätsgrad der IR-Fälle	0%	0%
Summe der Invaliditätsgrade pro Jahr	0%	0%
Anteil der Fälle mit IE	0%	0%

Hochrechnung aus einer Stichprobe von 186 anerkannten UVG-Unfällen mit Diagnose(n) S22.9X in den Jahren 2014-2018, davon 155 mit dieser(n) Hauptdiagnose(n)

Als traumatische Hauptdiagnose wird bei Fällen mit mehreren Verletzungen diejenige betrachtet, für die im Mittel über alle Fälle mit dieser Diagnose die höchsten Heilkosten beobachtet werden.

S22.9X Fraktur des knöchernen Thorax, Teil nicht näher bezeichnet

X steht für eine beliebige Zahl, d.h Diagnosecode S229 inklusive aller Unter-codes

Verteilung der Heilkosten und der gesamten Versicherungsleistungen

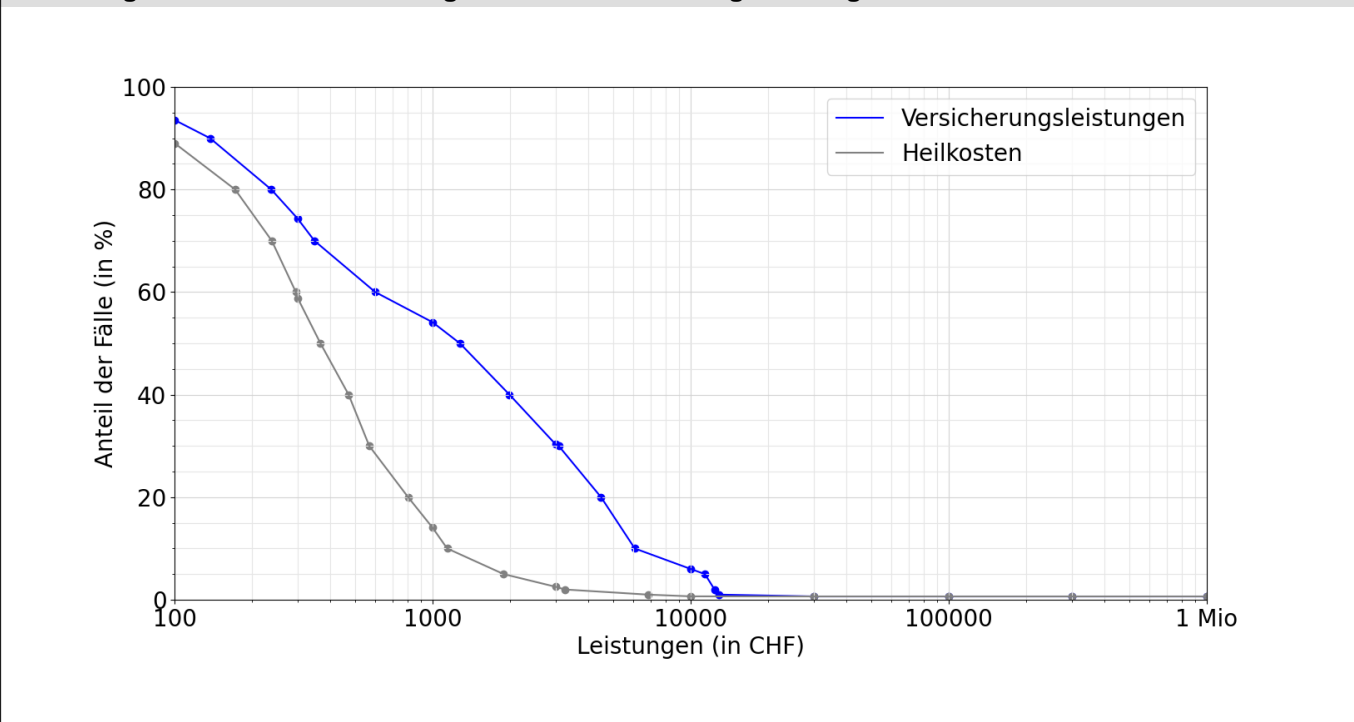

Entschädigte Tage bis zur Wiederaufnahme der Arbeit oder bis zum Festsetzen einer Rente

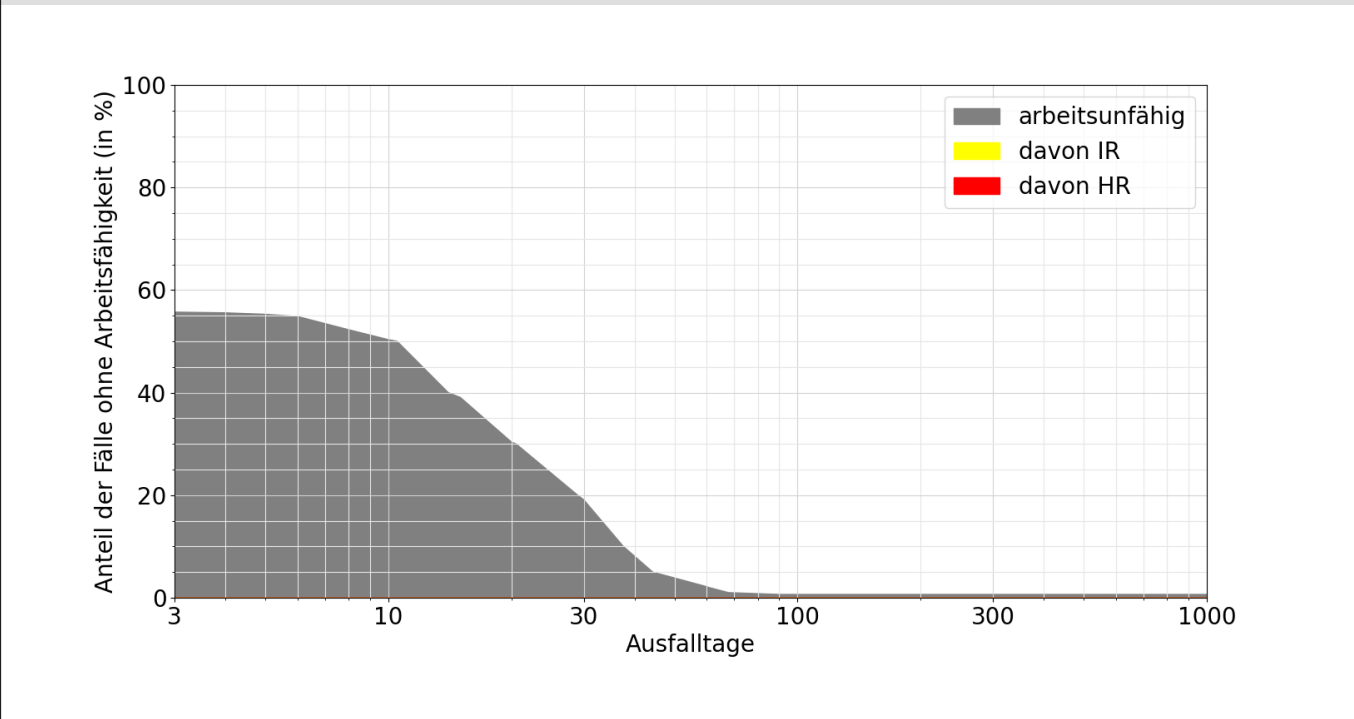

Lesebeispiele:

Nach drei Monaten sind 1% der Verunfallten noch nicht arbeitsfähig, nach 1000 Tagen noch 0.6%.

Bei 0.0% der Fälle wurde innerhalb von 1000 Tagen eine Rente gesprochen, davon in 0.0% Invalidenrenten und 0.0% wegen Todesfällen.