

S22.90 Fraktur des knöchernen Thorax, Teil nicht näher bezeichnet: geschlossen

Fallzahlen pro Jahr	mit Diagnose	davon Hauptdiagnose
Hochgerechnete Anzahl Fälle pro Jahr	676	584
davon mit isolierter Diagnose	556	556

Soziodemographie	mit Diagnose	davon Hauptdiagnose
Durchschnittsalter	44.4	44.8
Median Alter	45.23	45.36
Anteil Berufsunfälle	17%	17%
Anteil Frauen	21%	20%

Heilkosten (in CHF)	mit Diagnose	davon Hauptdiagnose
Durchschnittliche Heilkosten	643	595
Median der Heilkosten	394	354
10% der Fälle haben Heilkosten von weniger als	107	97
10% der Fälle haben Heilkosten von mehr als	1382	1112
Anteil dieser 10% der Fälle an den gesamten HK	41%	42%

Versicherungsleistungen Total (in CHF)	mit Diagnose	davon Hauptdiagnose
Durchschnittliche Versicherungsleistungen	3147	2428
Median der Versicherungsleistungen	1266	1151
10% der Fälle haben VL von weniger als	139	138
10% der Fälle haben VL von mehr als	6120	6065
Anteil dieser 10% der Fälle an den gesamten VL	52%	39%

Entschädigte Tage	mit Diagnose	davon Hauptdiagnose
Anzahl der Fälle mit entschädigten Tagen pro Jahr	376	316
Anteil der Fälle mit entschädigten Tagen pro Jahr	56%	54%
Durchschnittliche Zahl entschädigter Tage bei den Taggeldfällen	20	21
Durchschnittliche Zahl entschädigter Tage über alle Unfälle	11	11
Median der entschädigten Tage (Renten nicht berücksichtigt)	5	5

Renten	mit Diagnose	davon Hauptdiagnose
Durchschnittliche Anzahl Todesfälle pro Jahr	1	0
Durchschnittliche Anzahl der Fälle mit IR pro Jahr	0	0
Anteil der Fälle mit IR	0.0%	0.0%
Durchschnittlicher Invaliditätsgrad über alle Fälle	0.0%	0.0%
Durchschnittlicher Invaliditätsgrad der IR-Fälle	0%	0%
Summe der Invaliditätsgrade pro Jahr	0%	0%
Anteil der Fälle mit IE	0%	0%

Hochrechnung aus einer Stichprobe von 172 anerkannten UVG-Unfällen mit Diagnose(n) S22.90 in den Jahren 2014-2018, davon 146 mit dieser(n) Hauptdiagnose(n)
 Als traumatische Hauptdiagnose wird bei Fällen mit mehreren Verletzungen diejenige betrachtet, für die im Mittel über alle Fälle mit dieser Diagnose die höchsten Heilkosten beobachtet werden.

S22.90 Fraktur des knöchernen Thorax, Teil nicht näher bezeichnet: geschlossen

Verteilung der Heilkosten und der gesamten Versicherungsleistungen

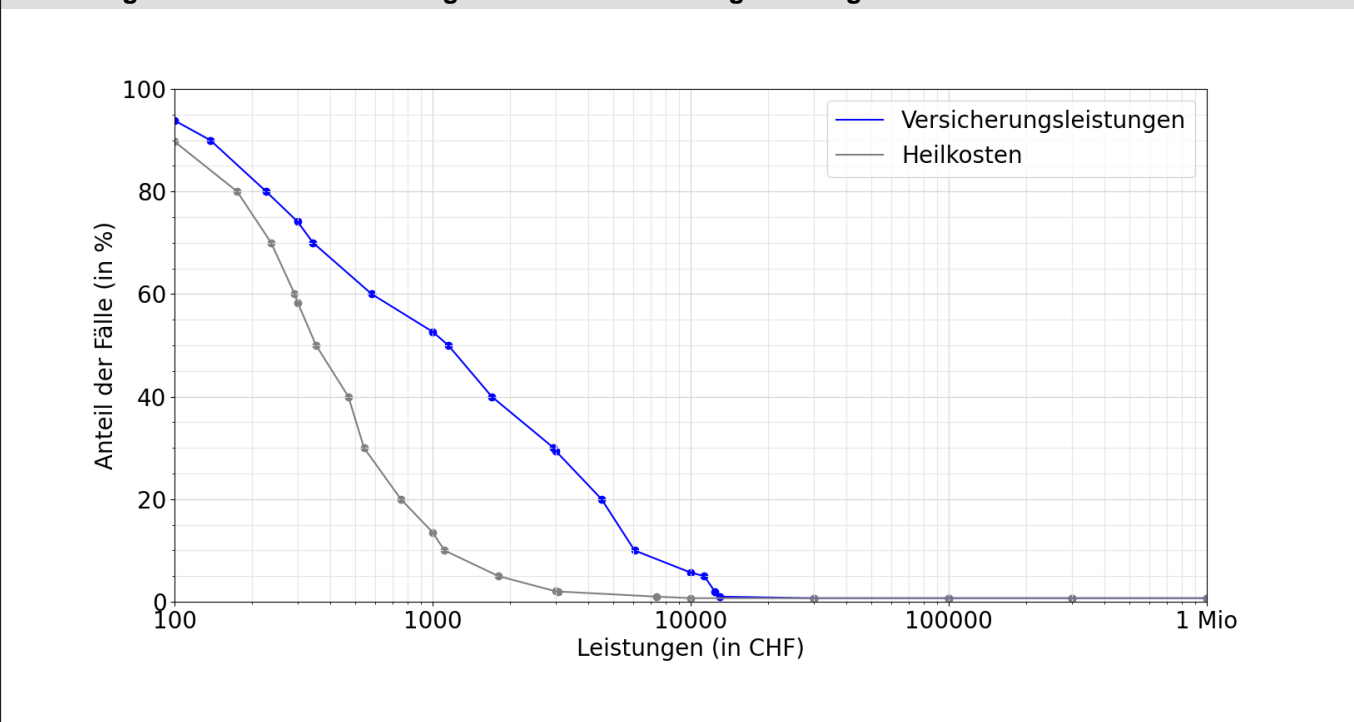

Entschädigte Tage bis zur Wiederaufnahme der Arbeit oder bis zum Festsetzen einer Rente

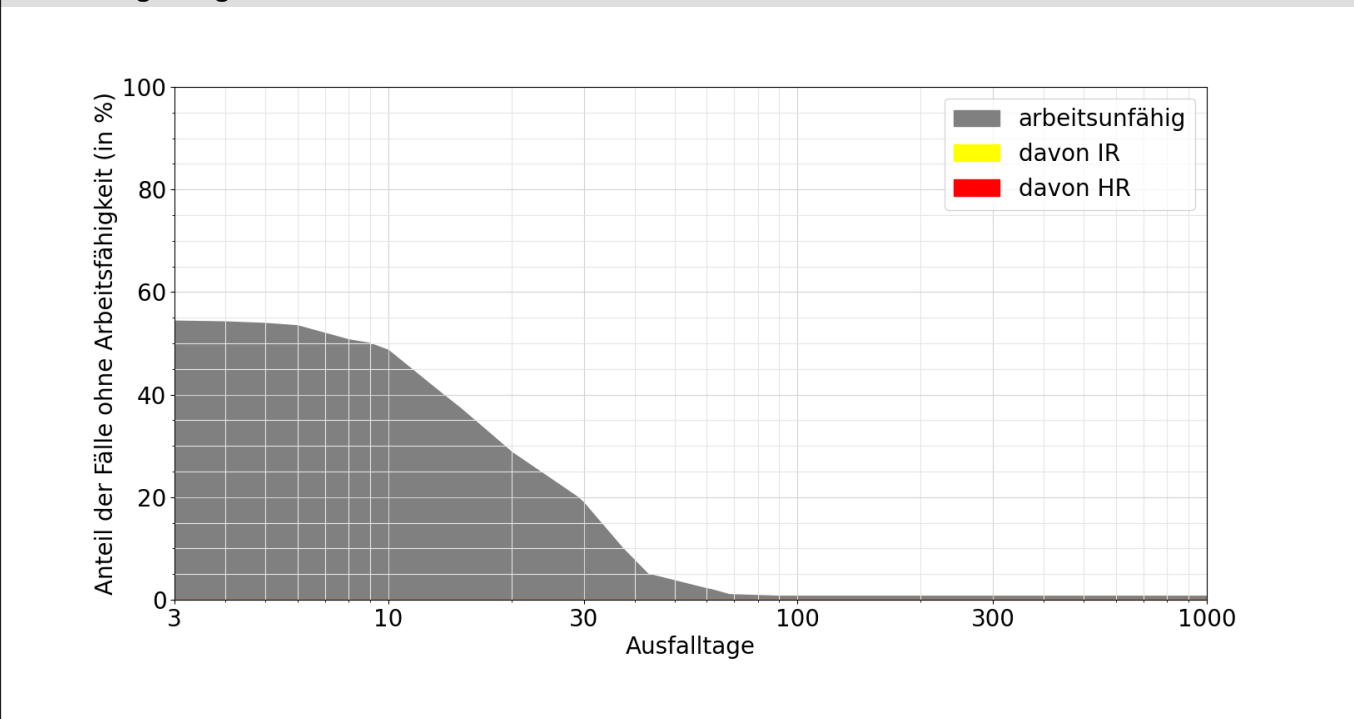

Lesebeispiele:

Nach drei Monaten sind 1% der Verunfallten noch nicht arbeitsfähig, nach 1000 Tagen noch 0.7%.

Bei 0.0% der Fälle wurde innerhalb von 1000 Tagen eine Rente gesprochen, davon in 0.0% Invalidenrenten und 0.0% wegen Todesfällen.