

S22.40 Rippenserienfraktur: geschlossen

Fallzahlen pro Jahr	mit Diagnose	davon Hauptdiagnose
Hochgerechnete Anzahl Fälle pro Jahr	1496	754
davon mit isolierter Diagnose	224	224

Soziodemographie	mit Diagnose	davon Hauptdiagnose
Durchschnittsalter	49.1	49.5
Median Alter	51.04	51.54
Anteil Berufsunfälle	20%	24%
Anteil Frauen	18%	18%

Heilkosten (in CHF)	mit Diagnose	davon Hauptdiagnose
Durchschnittliche Heilkosten	36503	9035
Median der Heilkosten	11593	4080
10% der Fälle haben Heilkosten von weniger als	660	389
10% der Fälle haben Heilkosten von mehr als	77698	23988
Anteil dieser 10% der Fälle an den gesamten HK	61%	46%

Versicherungsleistungen Total (in CHF)	mit Diagnose	davon Hauptdiagnose
Durchschnittliche Versicherungsleistungen	100506	21639
Median der Versicherungsleistungen	22238	11851
10% der Fälle haben VL von weniger als	2302	685
10% der Fälle haben VL von mehr als	159190	41972
Anteil dieser 10% der Fälle an den gesamten VL	74%	47%

Entschädigte Tage	mit Diagnose	davon Hauptdiagnose
Anzahl der Fälle mit entschädigten Tagen pro Jahr	1321	626
Anteil der Fälle mit entschädigten Tagen pro Jahr	88%	83%
Durchschnittliche Zahl entschädigter Tage bei den Taggeldfällen	145	79
Durchschnittliche Zahl entschädigter Tage über alle Unfälle	128	66
Median der entschädigten Tage (Renten nicht berücksichtigt)	54	35

Renten	mit Diagnose	davon Hauptdiagnose
Durchschnittliche Anzahl Todesfälle pro Jahr	22	1
Durchschnittliche Anzahl der Fälle mit IR pro Jahr	66	4
Anteil der Fälle mit IR	4.4%	0.6%
Durchschnittlicher Invaliditätsgrad über alle Fälle	2.3%	0.1%
Durchschnittlicher Invaliditätsgrad der IR-Fälle	53%	21%
Summe der Invaliditätsgrade pro Jahr	3497%	93%
Anteil der Fälle mit IE	9%	2%

Hochrechnung aus einer Stichprobe von 1173 anerkannten UVG-Unfällen mit Diagnose(n) S22.40 in den Jahren 2014-2018, davon 259 mit dieser(n) Hauptdiagnose(n)
 Als traumatische Hauptdiagnose wird bei Fällen mit mehreren Verletzungen diejenige betrachtet, für die im Mittel über alle Fälle mit dieser Diagnose die höchsten Heilkosten beobachtet werden.

S22.40 Rippenserienfraktur: geschlossen

Verteilung der Heilkosten und der gesamten Versicherungsleistungen

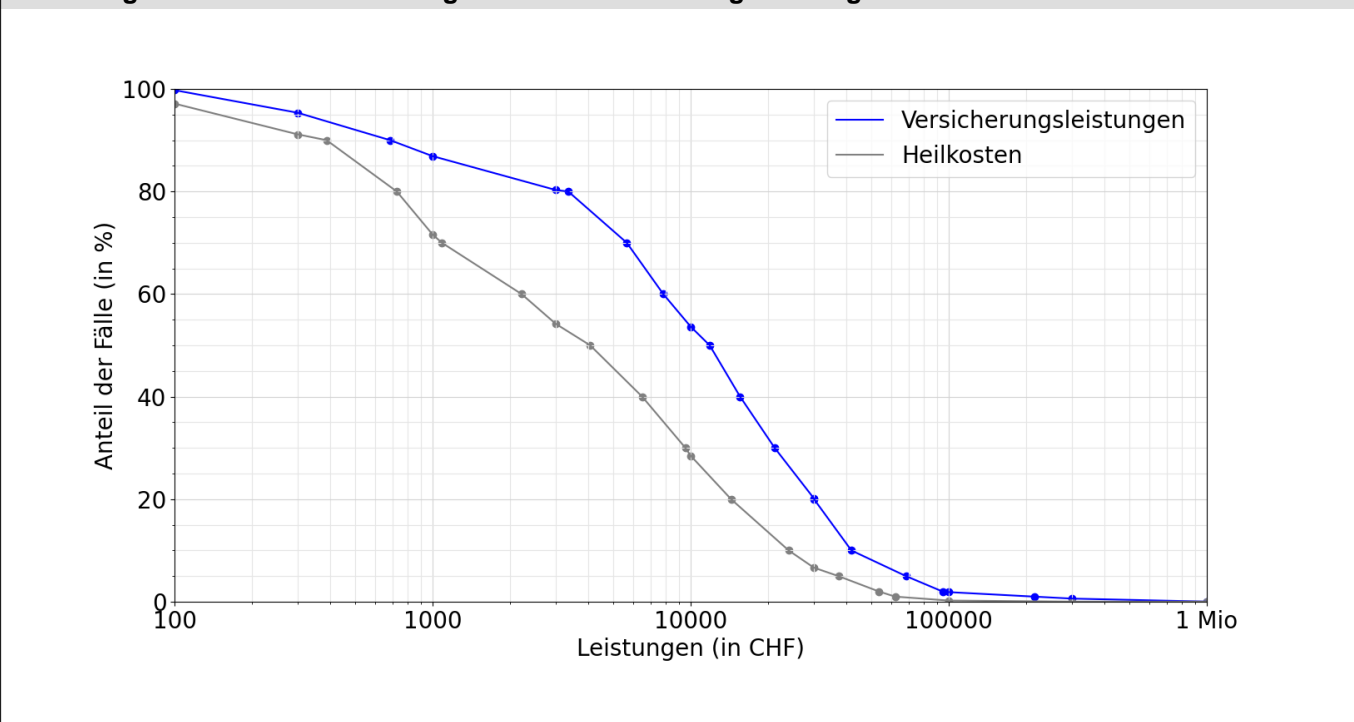

Entschädigte Tage bis zur Wiederaufnahme der Arbeit oder bis zum Festsetzen einer Rente

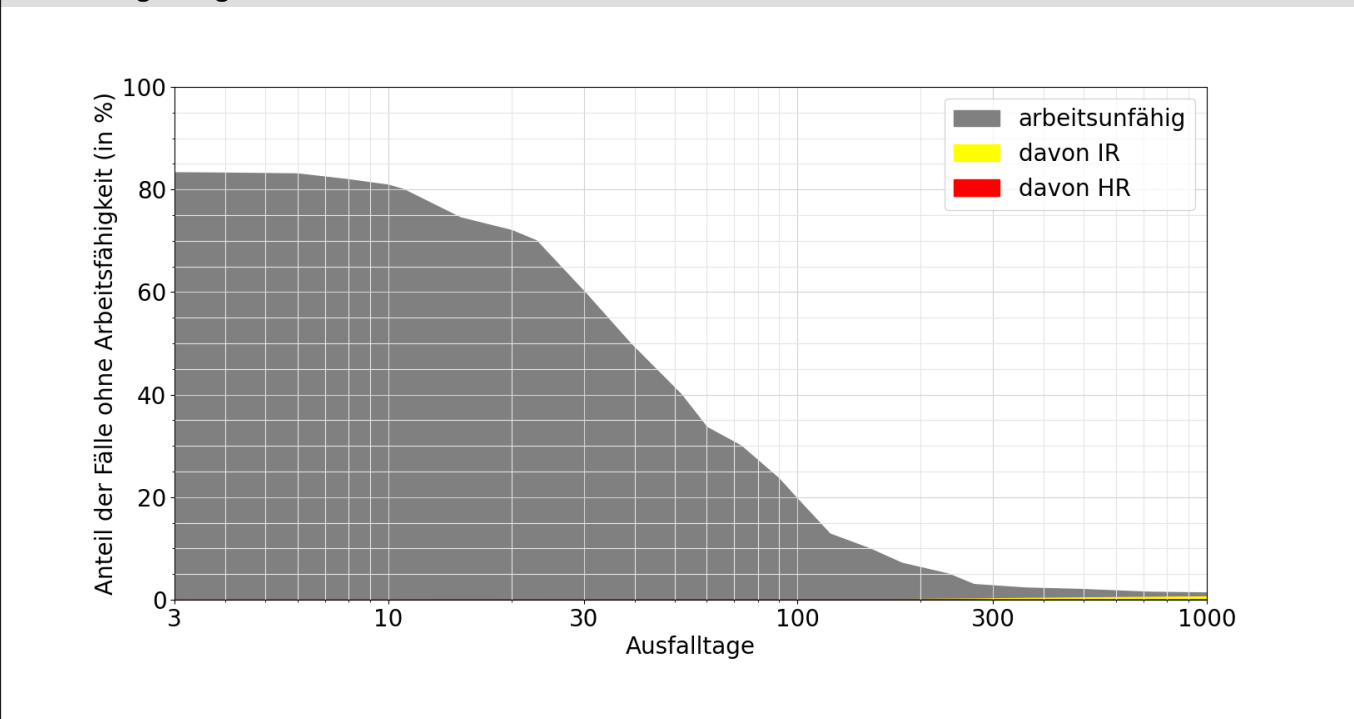

Lesebeispiele:

Nach drei Monaten sind 24% der Verunfallten noch nicht arbeitsfähig, nach 1000 Tagen noch 1.3%.

Bei 0.6% der Fälle wurde innerhalb von 1000 Tagen eine Rente gesprochen, davon in 0.5% Invalidenrenten und 0.1% wegen Todesfällen.