

S22.2X Fraktur des Sternums

X steht für eine beliebige Zahl, d.h Diagnosecode S222 inklusive aller Unter-codes

Fallzahlen pro Jahr	mit Diagnose	davon Hauptdiagnose
Hochgerechnete Anzahl Fälle pro Jahr	326	217
davon mit isolierter Diagnose	56	56

Soziodemographie	mit Diagnose	davon Hauptdiagnose
Durchschnittsalter	47.5	46.2
Median Alter	49.83	47.39
Anteil Berufsunfälle	16%	16%
Anteil Frauen	40%	48%

Heilkosten (in CHF)	mit Diagnose	davon Hauptdiagnose
Durchschnittliche Heilkosten	54698	15007
Median der Heilkosten	10346	4760
10% der Fälle haben Heilkosten von weniger als	481	260
10% der Fälle haben Heilkosten von mehr als	126012	43070
Anteil dieser 10% der Fälle an den gesamten HK	66%	60%

Versicherungsleistungen Total (in CHF)	mit Diagnose	davon Hauptdiagnose
Durchschnittliche Versicherungsleistungen	132091	33755
Median der Versicherungsleistungen	24323	14937
10% der Fälle haben VL von weniger als	1692	1101
10% der Fälle haben VL von mehr als	276391	72089
Anteil dieser 10% der Fälle an den gesamten VL	74%	56%

Entschädigte Tage	mit Diagnose	davon Hauptdiagnose
Anzahl der Fälle mit entschädigten Tagen pro Jahr	290	186
Anteil der Fälle mit entschädigten Tagen pro Jahr	89%	85%
Durchschnittliche Zahl entschädigter Tage bei den Taggeldfällen	187	117
Durchschnittliche Zahl entschädigter Tage über alle Unfälle	166	100
Median der entschädigten Tage (Renten nicht berücksichtigt)	66	53

Renten	mit Diagnose	davon Hauptdiagnose
Durchschnittliche Anzahl Todesfälle pro Jahr	6	0
Durchschnittliche Anzahl der Fälle mit IR pro Jahr	16	3
Anteil der Fälle mit IR	5.0%	1.4%
Durchschnittlicher Invaliditätsgrad über alle Fälle	2.6%	0.4%
Durchschnittlicher Invaliditätsgrad der IR-Fälle	51%	26%
Summe der Invaliditätsgrade pro Jahr	838%	78%
Anteil der Fälle mit IE	13%	4%

Hochrechnung aus einer Stichprobe von 321 anerkannten UVG-Unfällen mit Diagnose(n) S22.2X in den Jahren 2014-2018, davon 101 mit dieser(n) Hauptdiagnose(n)

Als traumatische Hauptdiagnose wird bei Fällen mit mehreren Verletzungen diejenige betrachtet, für die im Mittel über alle Fälle mit dieser Diagnose die höchsten Heilkosten beobachtet werden.

S22.2X Fraktur des Sternums

X steht für eine beliebige Zahl, d.h Diagnosecode S222 inklusive aller Unter-codes

Verteilung der Heilkosten und der gesamten Versicherungsleistungen

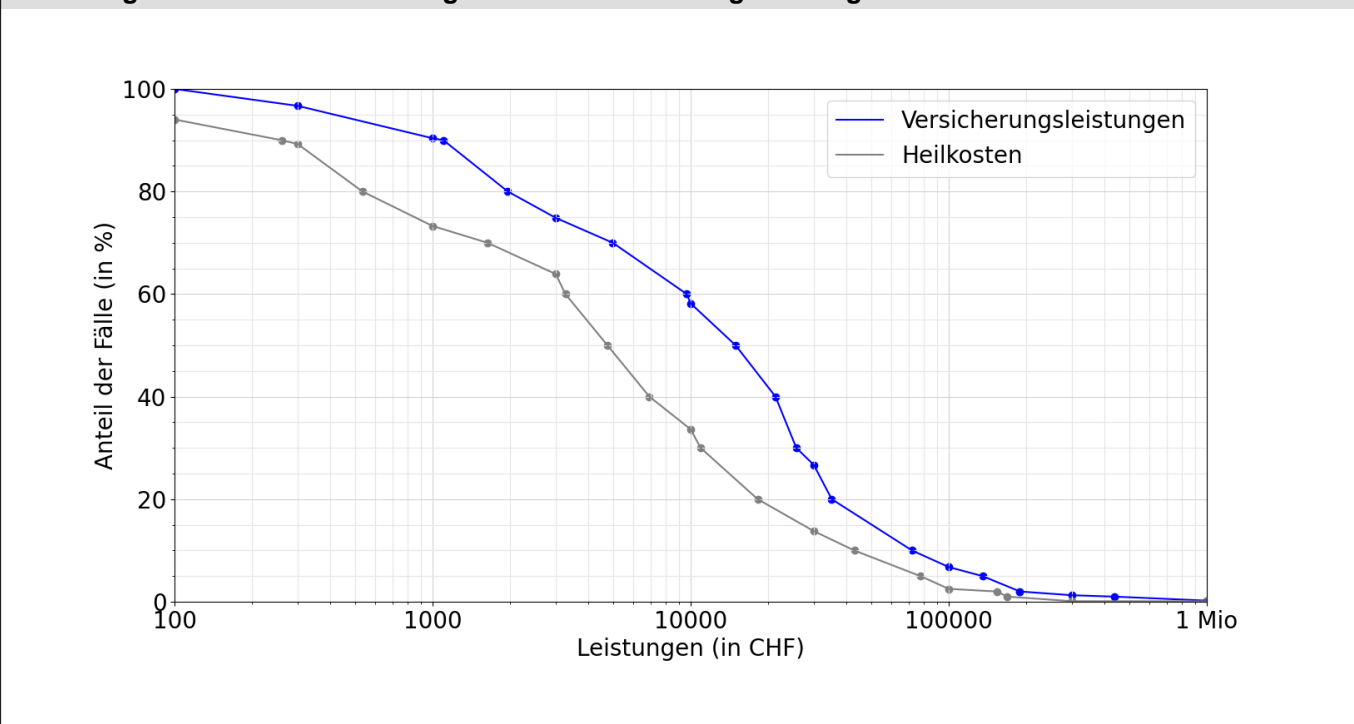

Entschädigte Tage bis zur Wiederaufnahme der Arbeit oder bis zum Festsetzen einer Rente

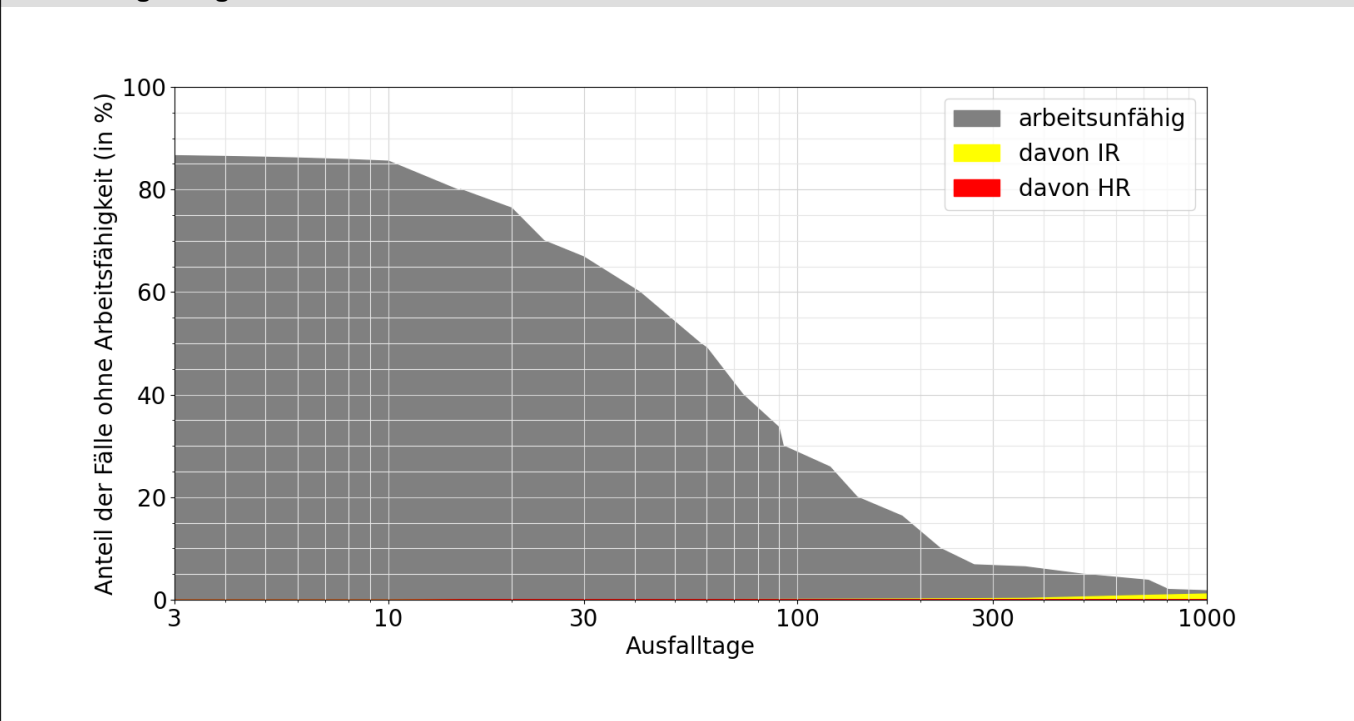

Lesebeispiele:

Nach drei Monaten sind 34% der Verunfallten noch nicht arbeitsfähig, nach 1000 Tagen noch 1.8%.

Bei 1.2% der Fälle wurde innerhalb von 1000 Tagen eine Rente gesprochen, davon in 1.0% Invalidenrenten und 0.1% wegen Todesfällen.