

S22.1X Multiple Frakturen der Brustwirbelsäule

X steht für eine beliebige Zahl, d.h Diagnosecode S221 inklusive aller Unter-codes

Fallzahlen pro Jahr	mit Diagnose	davon Hauptdiagnose
Hochgerechnete Anzahl Fälle pro Jahr	502	284
davon mit isolierter Diagnose	52	52

Soziodemographie	mit Diagnose	davon Hauptdiagnose
Durchschnittsalter	41.7	40.5
Median Alter	41.52	40.06
Anteil Berufsunfälle	17%	18%
Anteil Frauen	24%	27%

Heilkosten (in CHF)	mit Diagnose	davon Hauptdiagnose
Durchschnittliche Heilkosten	60015	17961
Median der Heilkosten	14329	8736
10% der Fälle haben Heilkosten von weniger als	2654	1368
10% der Fälle haben Heilkosten von mehr als	150113	48181
Anteil dieser 10% der Fälle an den gesamten HK	61%	39%

Versicherungsleistungen Total (in CHF)	mit Diagnose	davon Hauptdiagnose
Durchschnittliche Versicherungsleistungen	160968	49462
Median der Versicherungsleistungen	31232	23165
10% der Fälle haben VL von weniger als	6935	2963
10% der Fälle haben VL von mehr als	336823	96727
Anteil dieser 10% der Fälle an den gesamten VL	70%	51%

Entschädigte Tage	mit Diagnose	davon Hauptdiagnose
Anzahl der Fälle mit entschädigten Tagen pro Jahr	462	260
Anteil der Fälle mit entschädigten Tagen pro Jahr	92%	91%
Durchschnittliche Zahl entschädigter Tage bei den Taggeldfällen	206	148
Durchschnittliche Zahl entschädigter Tage über alle Unfälle	189	136
Median der entschädigten Tage (Renten nicht berücksichtigt)	90	66

Renten	mit Diagnose	davon Hauptdiagnose
Durchschnittliche Anzahl Todesfälle pro Jahr	7	0
Durchschnittliche Anzahl der Fälle mit IR pro Jahr	36	6
Anteil der Fälle mit IR	7.2%	2.0%
Durchschnittlicher Invaliditätsgrad über alle Fälle	3.7%	0.6%
Durchschnittlicher Invaliditätsgrad der IR-Fälle	52%	30%
Summe der Invaliditätsgrade pro Jahr	1870%	166%
Anteil der Fälle mit IE	18%	8%

Hochrechnung aus einer Stichprobe von 611 anerkannten UVG-Unfällen mit Diagnose(n) S22.1X in den Jahren 2014-2018, davon 187 mit dieser(n) Hauptdiagnose(n)

Als traumatische Hauptdiagnose wird bei Fällen mit mehreren Verletzungen diejenige betrachtet, für die im Mittel über alle Fälle mit dieser Diagnose die höchsten Heilkosten beobachtet werden.

S22.1X Multiple Frakturen der Brustwirbelsäule

X steht für eine beliebige Zahl, d.h Diagnosecode S221 inklusive aller Unter-codes

Verteilung der Heilkosten und der gesamten Versicherungsleistungen

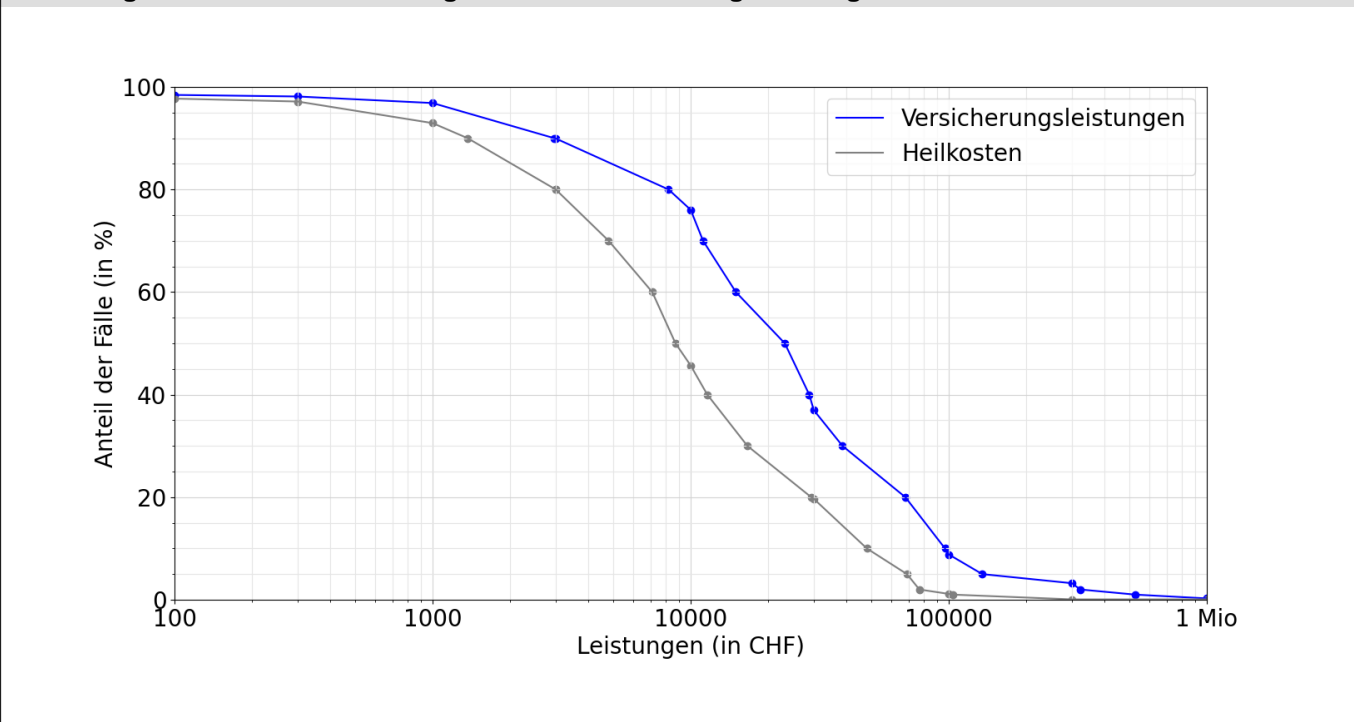

Entschädigte Tage bis zur Wiederaufnahme der Arbeit oder bis zum Festsetzen einer Rente

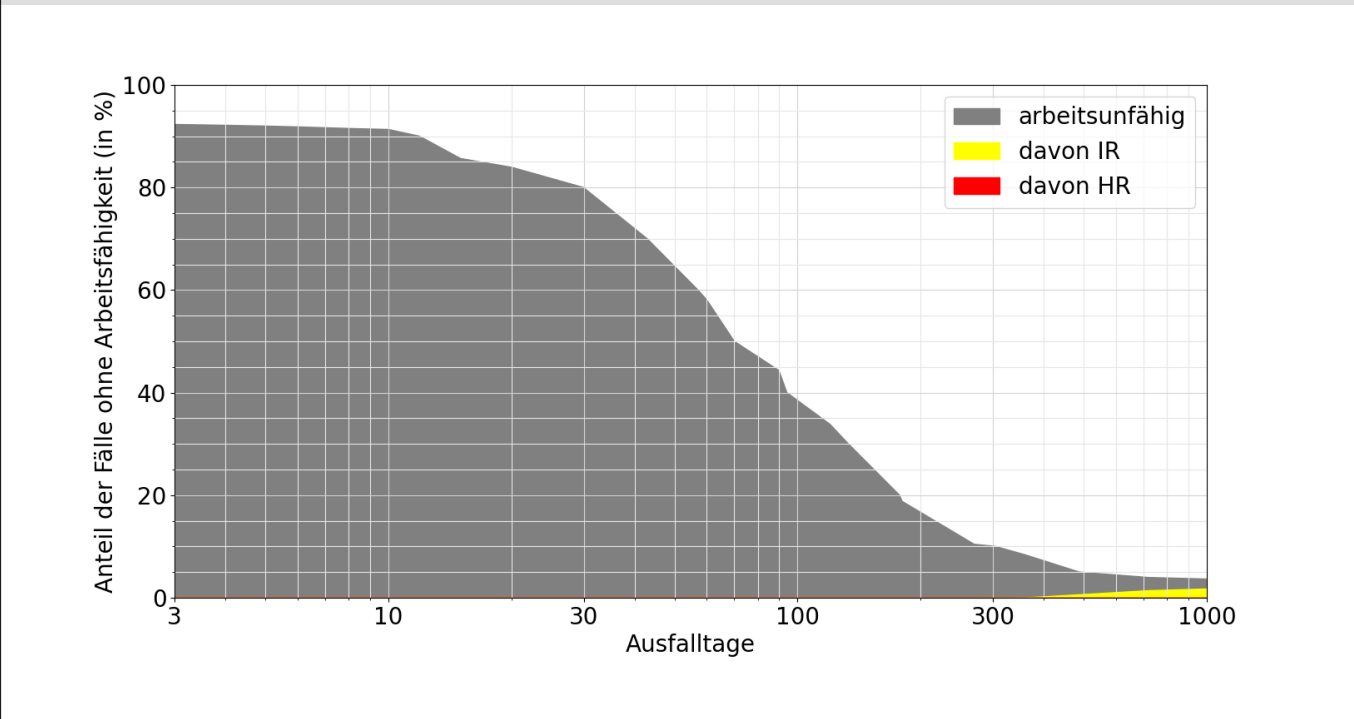

Lesebeispiele:

Nach drei Monaten sind 44% der Verunfallten noch nicht arbeitsfähig, nach 1000 Tagen noch 3.7%.

Bei 1.8% der Fälle wurde innerhalb von 1000 Tagen eine Rente gesprochen, davon in 1.8% Invalidenrenten und 0.0% wegen Todesfällen.