

S22.0X Fraktur eines Brustwirbels

X steht für eine beliebige Zahl, d.h Diagnosecode S220 inklusive aller Unter-codes

Fallzahlen pro Jahr	mit Diagnose	davon Hauptdiagnose
Hochgerechnete Anzahl Fälle pro Jahr	1025	647
davon mit isolierter Diagnose	240	240

Soziodemographie	mit Diagnose	davon Hauptdiagnose
Durchschnittsalter	46.4	46.3
Median Alter	49.04	50.65
Anteil Berufsunfälle	19%	19%
Anteil Frauen	32%	38%

Heilkosten (in CHF)	mit Diagnose	davon Hauptdiagnose
Durchschnittliche Heilkosten	30502	10514
Median der Heilkosten	6420	3475
10% der Fälle haben Heilkosten von weniger als	803	523
10% der Fälle haben Heilkosten von mehr als	64611	32776
Anteil dieser 10% der Fälle an den gesamten HK	62%	50%

Versicherungsleistungen Total (in CHF)	mit Diagnose	davon Hauptdiagnose
Durchschnittliche Versicherungsleistungen	79350	27750
Median der Versicherungsleistungen	17449	10565
10% der Fälle haben VL von weniger als	1277	761
10% der Fälle haben VL von mehr als	147947	64362
Anteil dieser 10% der Fälle an den gesamten VL	69%	54%

Entschädigte Tage	mit Diagnose	davon Hauptdiagnose
Anzahl der Fälle mit entschädigten Tagen pro Jahr	865	522
Anteil der Fälle mit entschädigten Tagen pro Jahr	84%	81%
Durchschnittliche Zahl entschädigter Tage bei den Taggeldfällen	168	108
Durchschnittliche Zahl entschädigter Tage über alle Unfälle	142	87
Median der entschädigten Tage (Renten nicht berücksichtigt)	60	41

Renten	mit Diagnose	davon Hauptdiagnose
Durchschnittliche Anzahl Todesfälle pro Jahr	4	0
Durchschnittliche Anzahl der Fälle mit IR pro Jahr	37	8
Anteil der Fälle mit IR	3.6%	1.3%
Durchschnittlicher Invaliditätsgrad über alle Fälle	1.5%	0.3%
Durchschnittlicher Invaliditätsgrad der IR-Fälle	42%	22%
Summe der Invaliditätsgrade pro Jahr	1539%	177%
Anteil der Fälle mit IE	11%	7%

Hochrechnung aus einer Stichprobe von 851 anerkannten UVG-Unfällen mit Diagnose(n) S22.0X in den Jahren 2014-2018, davon 370 mit dieser(n) Hauptdiagnose(n)

Als traumatische Hauptdiagnose wird bei Fällen mit mehreren Verletzungen diejenige betrachtet, für die im Mittel über alle Fälle mit dieser Diagnose die höchsten Heilkosten beobachtet werden.

S22.0X Fraktur eines Brustwirbels

X steht für eine beliebige Zahl, d.h Diagnosecode S220 inklusive aller Unter-codes

Verteilung der Heilkosten und der gesamten Versicherungsleistungen

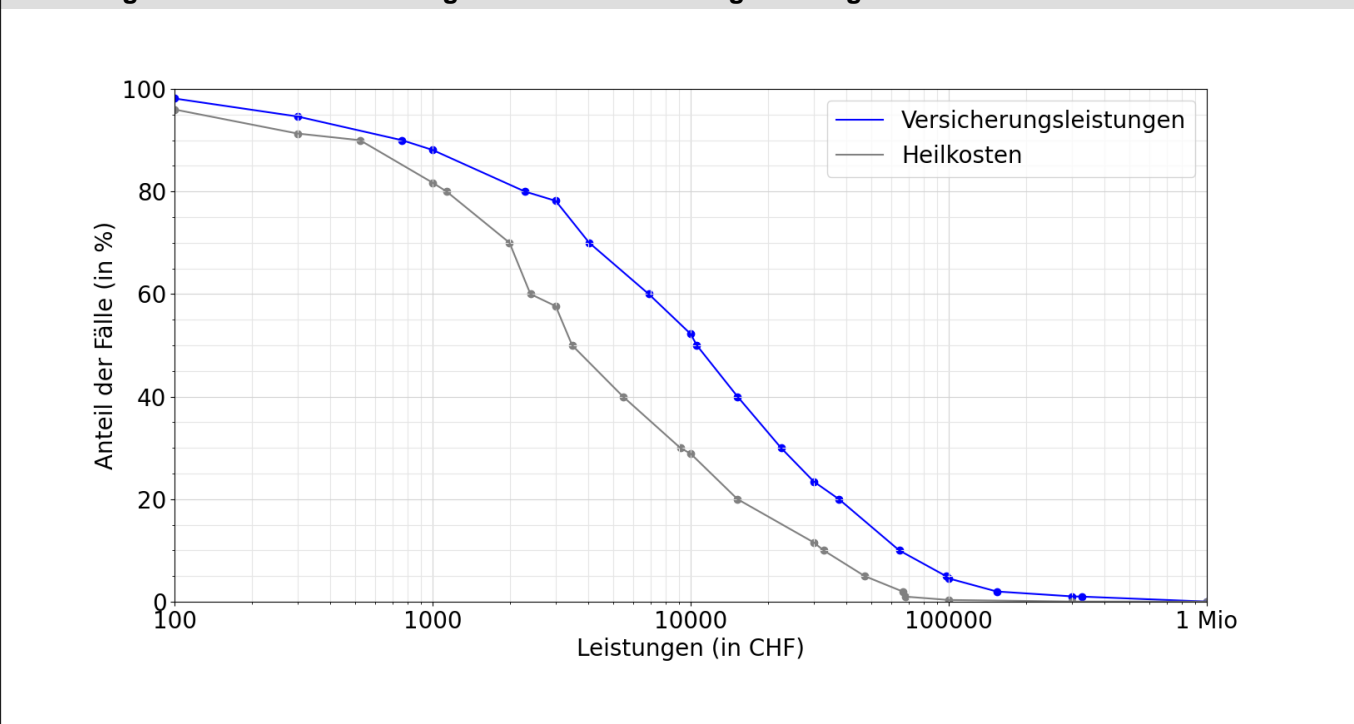

Entschädigte Tage bis zur Wiederaufnahme der Arbeit oder bis zum Festsetzen einer Rente

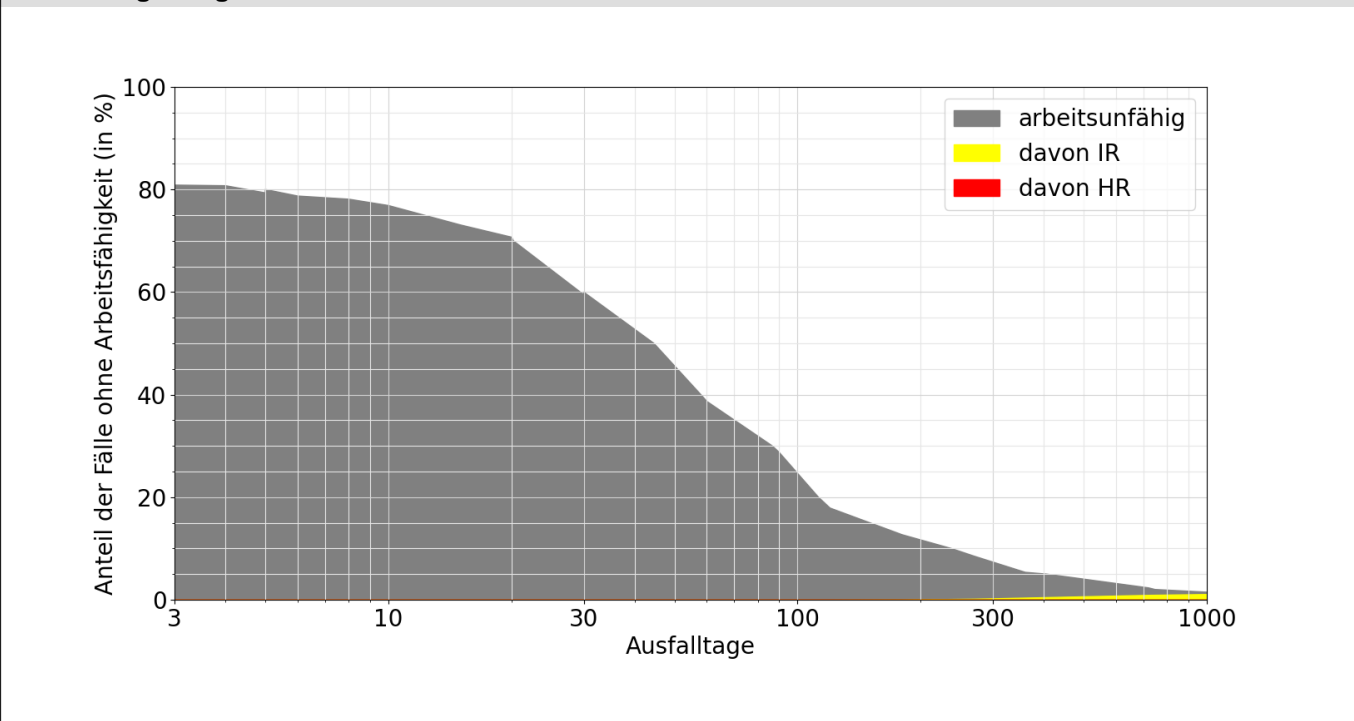

Lesebeispiele:

Nach drei Monaten sind 29% der Verunfallten noch nicht arbeitsfähig, nach 1000 Tagen noch 1.5%.

Bei 1.1% der Fälle wurde innerhalb von 1000 Tagen eine Rente gesprochen, davon in 1.1% Invalidenrenten und 0.0% wegen Todesfällen.