

## S22.00 Fraktur eines Brustwirbels: geschlossen

Fallzahlen pro Jahr	mit Diagnose	davon Hauptdiagnose
Hochgerechnete Anzahl Fälle pro Jahr	1020	643
davon mit isolierter Diagnose	240	240

Soziodemographie	mit Diagnose	davon Hauptdiagnose
Durchschnittsalter	46.4	46.3
Median Alter	49.2	50.71
Anteil Berufsunfälle	19%	19%
Anteil Frauen	32%	39%

Heilkosten (in CHF)	mit Diagnose	davon Hauptdiagnose
Durchschnittliche Heilkosten	30537	10438
Median der Heilkosten	6322	3466
10% der Fälle haben Heilkosten von weniger als	803	521
10% der Fälle haben Heilkosten von mehr als	64876	32942
Anteil dieser 10% der Fälle an den gesamten HK	62%	49%

Versicherungsleistungen Total (in CHF)	mit Diagnose	davon Hauptdiagnose
Durchschnittliche Versicherungsleistungen	79163	27582
Median der Versicherungsleistungen	17359	10393
10% der Fälle haben VL von weniger als	1265	755
10% der Fälle haben VL von mehr als	147954	64372
Anteil dieser 10% der Fälle an den gesamten VL	69%	54%

Entschädigte Tage	mit Diagnose	davon Hauptdiagnose
Anzahl der Fälle mit entschädigten Tagen pro Jahr	860	518
Anteil der Fälle mit entschädigten Tagen pro Jahr	84%	80%
Durchschnittliche Zahl entschädigter Tage bei den Taggeldfällen	168	108
Durchschnittliche Zahl entschädigter Tage über alle Unfälle	142	87
Median der entschädigten Tage (Renten nicht berücksichtigt)	60	40

Renten	mit Diagnose	davon Hauptdiagnose
Durchschnittliche Anzahl Todesfälle pro Jahr	4	0
Durchschnittliche Anzahl der Fälle mit IR pro Jahr	37	8
Anteil der Fälle mit IR	3.6%	1.3%
Durchschnittlicher Invaliditätsgrad über alle Fälle	1.5%	0.3%
Durchschnittlicher Invaliditätsgrad der IR-Fälle	42%	22%
Summe der Invaliditätsgrade pro Jahr	1539%	177%
Anteil der Fälle mit IE	11%	7%

Hochrechnung aus einer Stichprobe von 848 anerkannten UVG-Unfällen mit Diagnose(n) S22.00 in den Jahren 2014-2018, davon 368 mit dieser(n) Hauptdiagnose(n)  
 Als traumatische Hauptdiagnose wird bei Fällen mit mehreren Verletzungen diejenige betrachtet, für die im Mittel über alle Fälle mit dieser Diagnose die höchsten Heilkosten beobachtet werden.

## S22.00 Fraktur eines Brustwirbels: geschlossen

Verteilung der Heilkosten und der gesamten Versicherungsleistungen

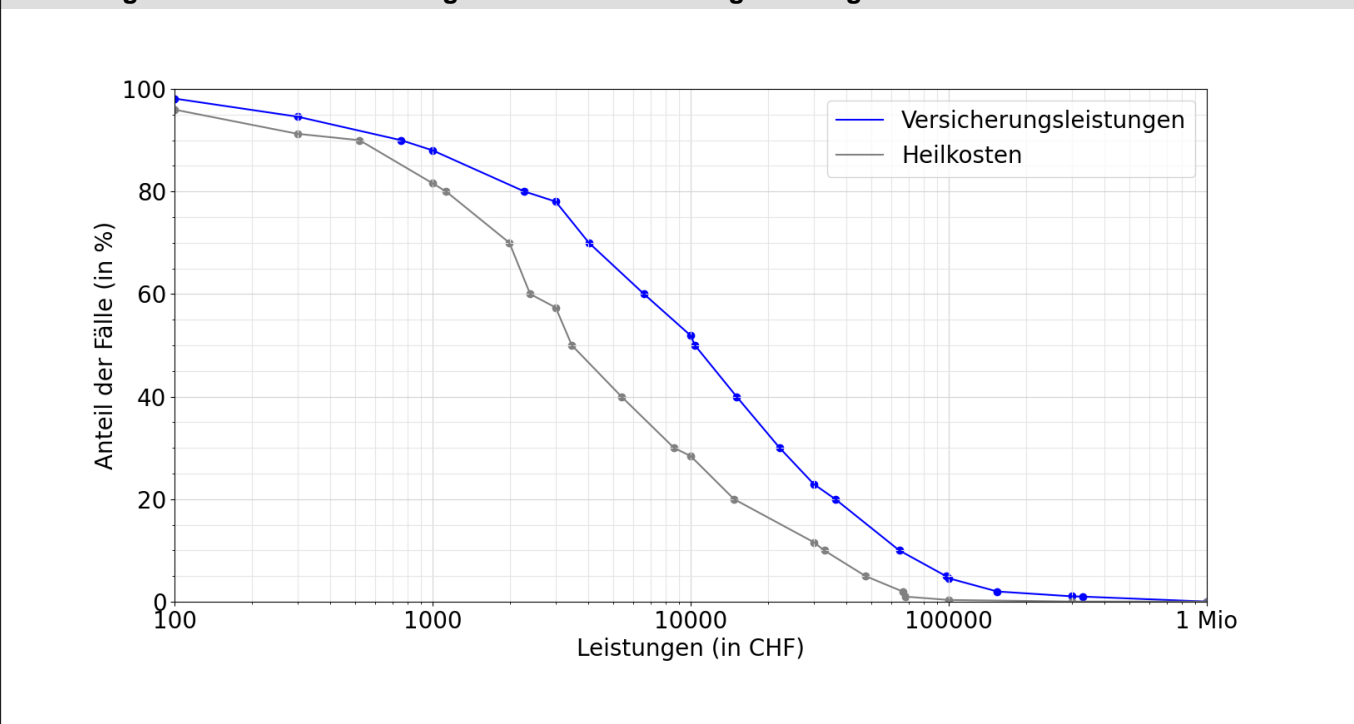

Entschädigte Tage bis zur Wiederaufnahme der Arbeit oder bis zum Festsetzen einer Rente

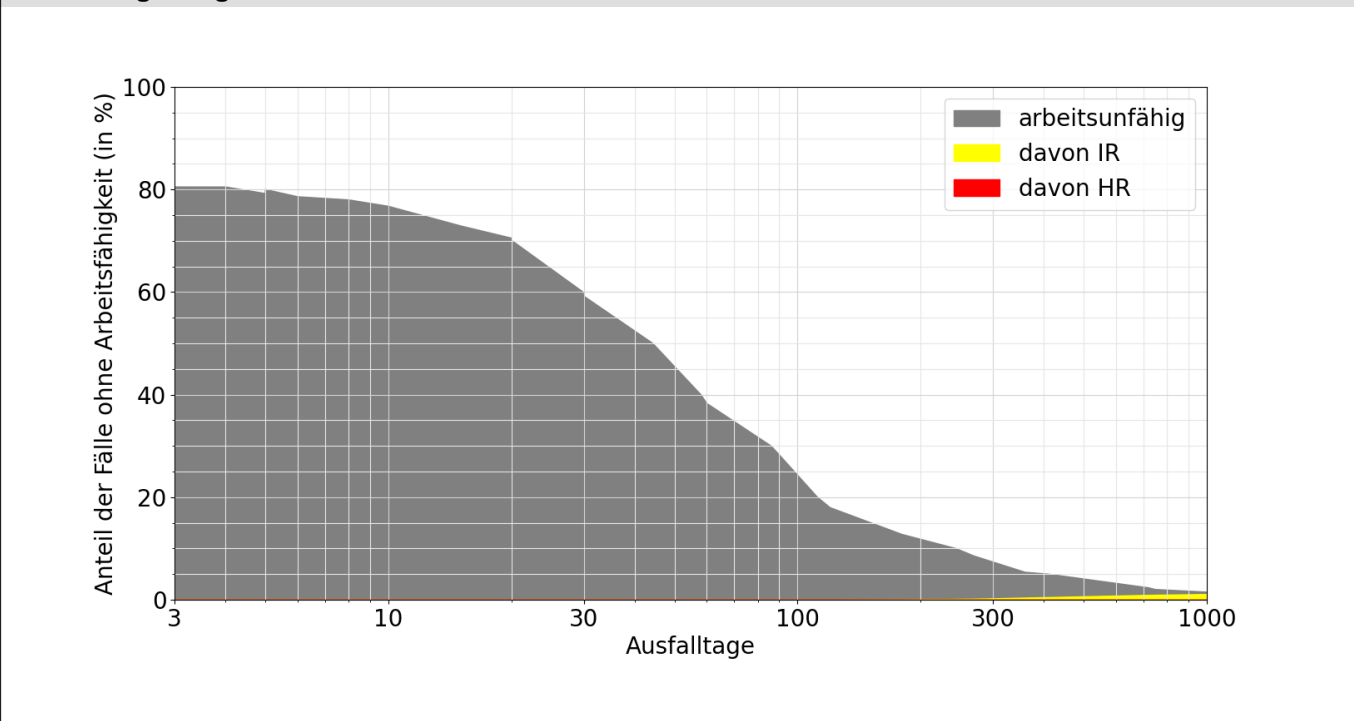

**Lesebeispiele:**

Nach drei Monaten sind 28% der Verunfallten noch nicht arbeitsfähig, nach 1000 Tagen noch 1.5%.  
 Bei 1.1% der Fälle wurde innerhalb von 1000 Tagen eine Rente gesprochen, davon in 1.1% Invalidenrenten und 0.0% wegen Todesfällen.