

S21.XX Offene Wunde des Thorax

X steht für eine beliebige Zahl, d.h Diagnosecode S21 inklusive aller Untercode

Fallzahlen pro Jahr	mit Diagnose	davon Hauptdiagnose
Hochgerechnete Anzahl Fälle pro Jahr	260	193
davon mit isolierter Diagnose	124	124

Soziodemographie	mit Diagnose	davon Hauptdiagnose
Durchschnittsalter	36.0	34.3
Median Alter	31.49	30.52
Anteil Berufsunfälle	44%	48%
Anteil Frauen	28%	31%

Heilkosten (in CHF)	mit Diagnose	davon Hauptdiagnose
Durchschnittliche Heilkosten	7560	3887
Median der Heilkosten	438	305
10% der Fälle haben Heilkosten von weniger als	79	73
10% der Fälle haben Heilkosten von mehr als	20079	7798
Anteil dieser 10% der Fälle an den gesamten HK	77%	80%

Versicherungsleistungen Total (in CHF)	mit Diagnose	davon Hauptdiagnose
Durchschnittliche Versicherungsleistungen	21044	10742
Median der Versicherungsleistungen	439	305
10% der Fälle haben VL von weniger als	79	73
10% der Fälle haben VL von mehr als	30593	14256
Anteil dieser 10% der Fälle an den gesamten VL	85%	89%

Entschädigte Tage	mit Diagnose	davon Hauptdiagnose
Anzahl der Fälle mit entschädigten Tagen pro Jahr	90	45
Anteil der Fälle mit entschädigten Tagen pro Jahr	35%	23%
Durchschnittliche Zahl entschädigter Tage bei den Taggeldfällen	116	135
Durchschnittliche Zahl entschädigter Tage über alle Unfälle	40	31
Median der entschädigten Tage (Renten nicht berücksichtigt)	0	0

Renten	mit Diagnose	davon Hauptdiagnose
Durchschnittliche Anzahl Todesfälle pro Jahr	2	1
Durchschnittliche Anzahl der Fälle mit IR pro Jahr	2	1
Anteil der Fälle mit IR	0.8%	0.3%
Durchschnittlicher Invaliditätsgrad über alle Fälle	0.5%	0.2%
Durchschnittlicher Invaliditätsgrad der IR-Fälle	59%	51%
Summe der Invaliditätsgrade pro Jahr	118%	31%
Anteil der Fälle mit IE	2%	1%

Hochrechnung aus einer Stichprobe von 104 anerkannten UVG-Unfällen mit Diagnose(n) S21.XX in den Jahren 2014-2018, davon 57 mit dieser(n) Hauptdiagnose(n)

Als traumatische Hauptdiagnose wird bei Fällen mit mehreren Verletzungen diejenige betrachtet, für die im Mittel über alle Fälle mit dieser Diagnose die höchsten Heilkosten beobachtet werden.

S21.XX Offene Wunde des Thorax

X steht für eine beliebige Zahl, d.h Diagnosecode S21 inklusive aller Unterodes

Verteilung der Heilkosten und der gesamten Versicherungsleistungen

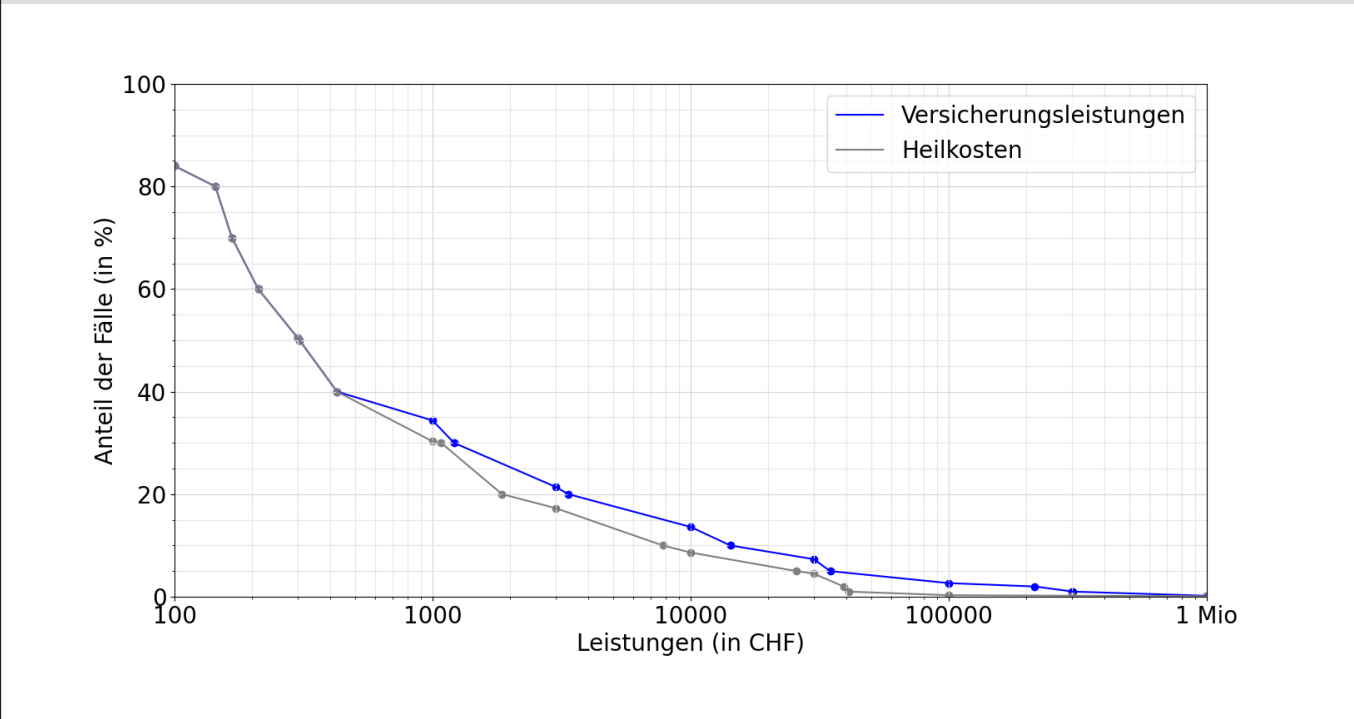

Entschädigte Tage bis zur Wiederaufnahme der Arbeit oder bis zum Festsetzen einer Rente

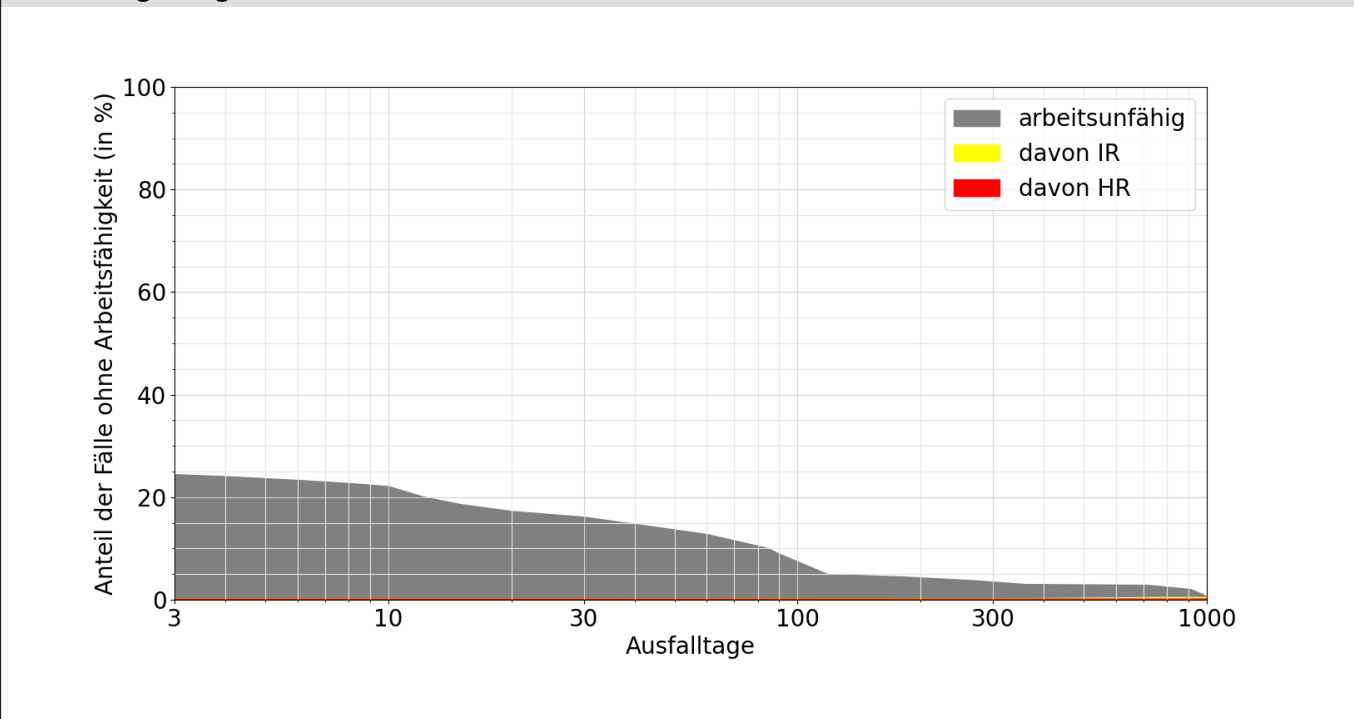

Lesebeispiele:

Nach drei Monaten sind 9% der Verunfallten noch nicht arbeitsfähig, nach 1000 Tagen noch 0.5%.

Bei 0.5% der Fälle wurde innerhalb von 1000 Tagen eine Rente gesprochen, davon in 0.2% Invalidenrenten und 0.2% wegen Todesfällen.