

## S15.XX Verletzung von Blutgefässen in Halshöhe

X steht für eine beliebige Zahl, d.h Diagnosecode S15 inklusive aller Untercode

Fallzahlen pro Jahr	mit Diagnose	davon Hauptdiagnose
Hochgerechnete Anzahl Fälle pro Jahr	68	44
davon mit isolierter Diagnose	4	4

Soziodemographie	mit Diagnose	davon Hauptdiagnose
Durchschnittsalter	44.3	45.0
Median Alter	45.35	46.33
Anteil Berufsunfälle	7%	5%
Anteil Frauen	9%	7%

Heilkosten (in CHF)	mit Diagnose	davon Hauptdiagnose
Durchschnittliche Heilkosten	133810	71082
Median der Heilkosten	56446	55759
10% der Fälle haben Heilkosten von weniger als	0	1384
10% der Fälle haben Heilkosten von mehr als	437190	123427
Anteil dieser 10% der Fälle an den gesamten HK	57%	43%

Versicherungsleistungen Total (in CHF)	mit Diagnose	davon Hauptdiagnose
Durchschnittliche Versicherungsleistungen	463856	253431
Median der Versicherungsleistungen	102121	94239
10% der Fälle haben VL von weniger als	1840	14586
10% der Fälle haben VL von mehr als	1587886	846438
Anteil dieser 10% der Fälle an den gesamten VL	49%	55%

Entschädigte Tage	mit Diagnose	davon Hauptdiagnose
Anzahl der Fälle mit entschädigten Tagen pro Jahr	58	42
Anteil der Fälle mit entschädigten Tagen pro Jahr	85%	94%
Durchschnittliche Zahl entschädigter Tage bei den Taggeldfällen	413	331
Durchschnittliche Zahl entschädigter Tage über alle Unfälle	352	312
Median der entschädigten Tage (Renten nicht berücksichtigt)	142	81

Renten	mit Diagnose	davon Hauptdiagnose
Durchschnittliche Anzahl Todesfälle pro Jahr	9	4
Durchschnittliche Anzahl der Fälle mit IR pro Jahr	13	4
Anteil der Fälle mit IR	19.5%	9.8%
Durchschnittlicher Invaliditätsgrad über alle Fälle	13.6%	5.7%
Durchschnittlicher Invaliditätsgrad der IR-Fälle	70%	58%
Summe der Invaliditätsgrade pro Jahr	935%	253%
Anteil der Fälle mit IE	34%	20%

Hochrechnung aus einer Stichprobe von 172 anerkannten UVG-Unfällen mit Diagnose(n) S15.XX in den Jahren 2014-2018, davon 72 mit dieser(n) Hauptdiagnose(n)

Als traumatische Hauptdiagnose wird bei Fällen mit mehreren Verletzungen diejenige betrachtet, für die im Mittel über alle Fälle mit dieser Diagnose die höchsten Heilkosten beobachtet werden.

## S15.XX Verletzung von Blutgefässen in Halshöhe

X steht für eine beliebige Zahl, d.h Diagnosecode S15 inklusive aller Unterodes

### Verteilung der Heilkosten und der gesamten Versicherungsleistungen

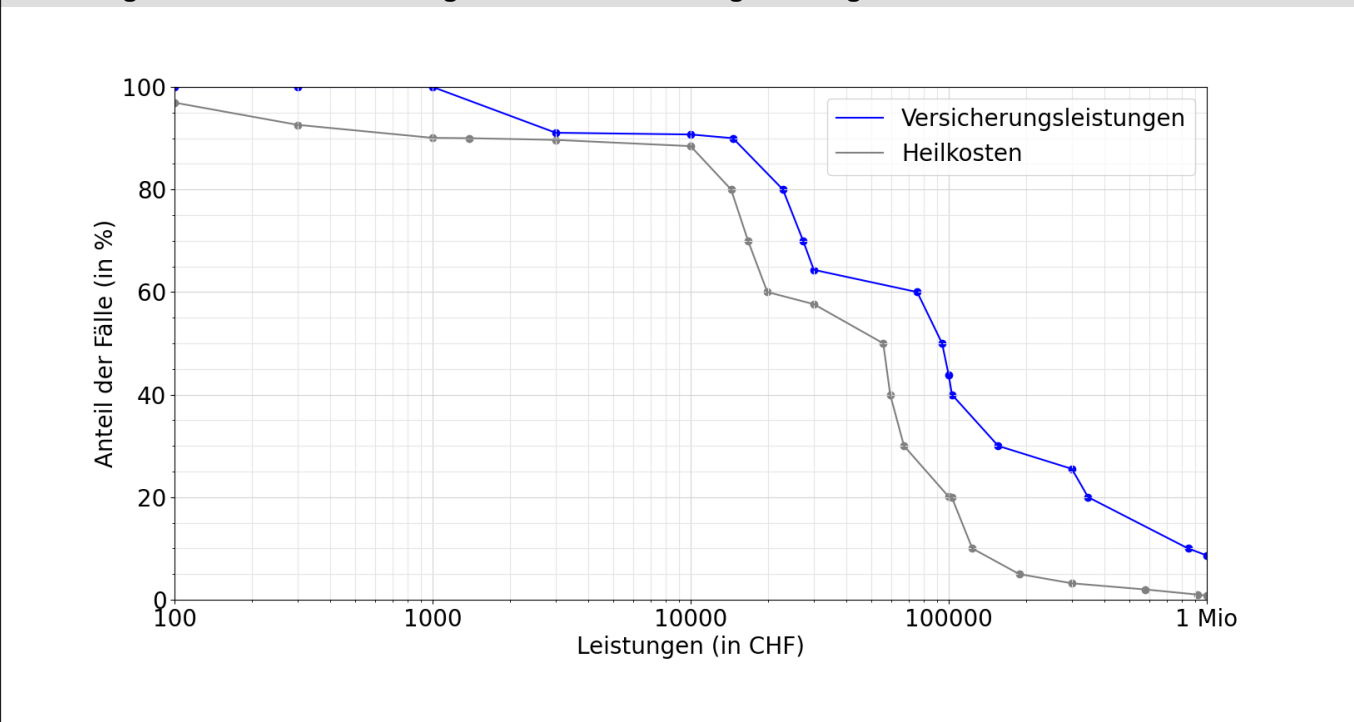

### Entschädigte Tage bis zur Wiederaufnahme der Arbeit oder bis zum Festsetzen einer Rente

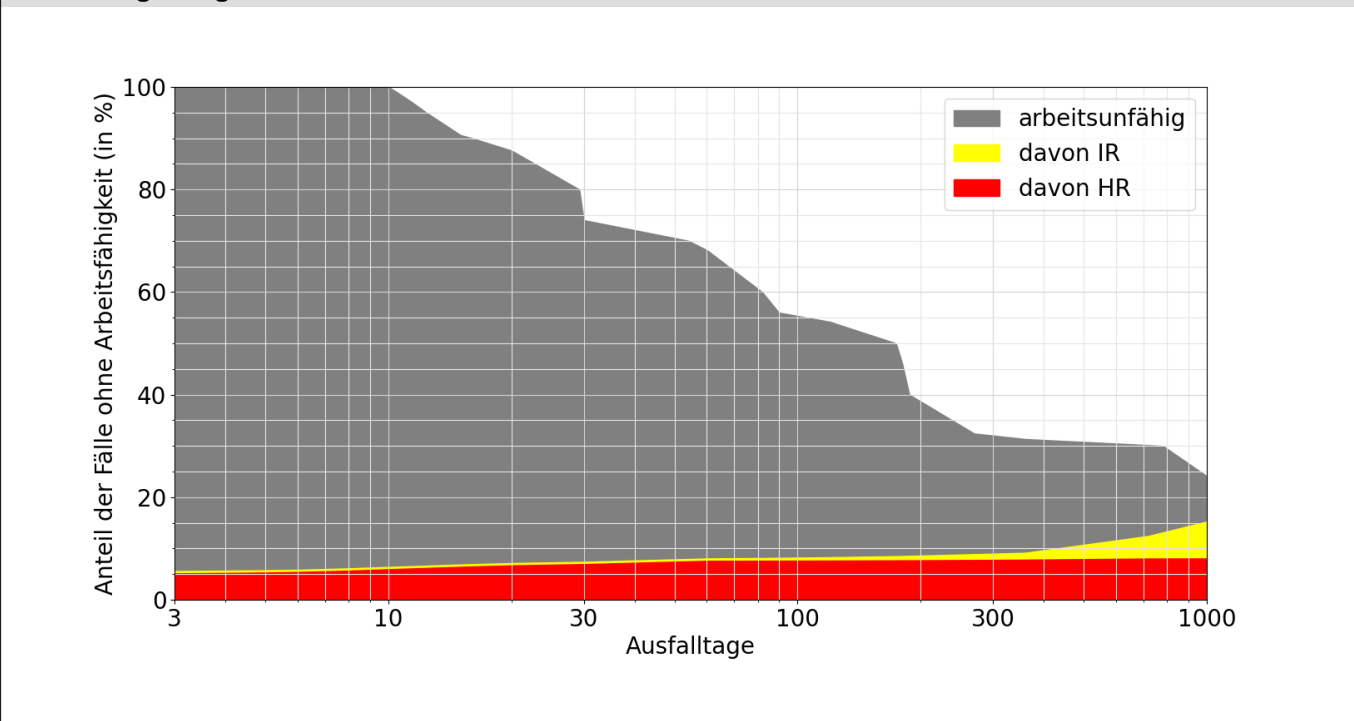

#### Lesebeispiele:

Nach drei Monaten sind 56% der Verunfallten noch nicht arbeitsfähig, nach 1000 Tagen noch 24.1%.

Bei 15.3% der Fälle wurde innerhalb von 1000 Tagen eine Rente gesprochen, davon in 6.8% Invalidenrenten und 8.1% wegen Todesfällen.