

S14.3_ Verletzung des Plexus brachialis

Fallzahlen pro Jahr	mit Diagnose	davon Hauptdiagnose
Hochgerechnete Anzahl Fälle pro Jahr	179	143
davon mit isolierter Diagnose	8	8

Soziodemographie	mit Diagnose	davon Hauptdiagnose
Durchschnittsalter	43.5	43.0
Median Alter	40.25	40.06
Anteil Berufsunfälle	34%	40%
Anteil Frauen	16%	17%

Heilkosten (in CHF)	mit Diagnose	davon Hauptdiagnose
Durchschnittliche Heilkosten	39239	12239
Median der Heilkosten	7448	4934
10% der Fälle haben Heilkosten von weniger als	993	689
10% der Fälle haben Heilkosten von mehr als	102503	37056
Anteil dieser 10% der Fälle an den gesamten HK	58%	44%

Versicherungsleistungen Total (in CHF)	mit Diagnose	davon Hauptdiagnose
Durchschnittliche Versicherungsleistungen	116006	49194
Median der Versicherungsleistungen	29279	11920
10% der Fälle haben VL von weniger als	2350	1570
10% der Fälle haben VL von mehr als	253502	68494
Anteil dieser 10% der Fälle an den gesamten VL	69%	63%

Entschädigte Tage	mit Diagnose	davon Hauptdiagnose
Anzahl der Fälle mit entschädigten Tagen pro Jahr	159	123
Anteil der Fälle mit entschädigten Tagen pro Jahr	89%	86%
Durchschnittliche Zahl entschädigter Tage bei den Taggeldfällen	231	161
Durchschnittliche Zahl entschädigter Tage über alle Unfälle	204	138
Median der entschädigten Tage (Renten nicht berücksichtigt)	94	52

Renten	mit Diagnose	davon Hauptdiagnose
Durchschnittliche Anzahl Todesfälle pro Jahr	0	0
Durchschnittliche Anzahl der Fälle mit IR pro Jahr	12	5
Anteil der Fälle mit IR	6.5%	3.5%
Durchschnittlicher Invaliditätsgrad über alle Fälle	2.6%	0.9%
Durchschnittlicher Invaliditätsgrad der IR-Fälle	40%	26%
Summe der Invaliditätsgrade pro Jahr	466%	128%
Anteil der Fälle mit IE	17%	10%

Hochrechnung aus einer Stichprobe von 193 anerkannten UVG-Unfällen mit Diagnose(n) S14.3_ in den Jahren 2014-2018, davon 111 mit dieser(n) Hauptdiagnose(n)
 Als traumatische Hauptdiagnose wird bei Fällen mit mehreren Verletzungen diejenige betrachtet, für die im Mittel über alle Fälle mit dieser Diagnose die höchsten Heilkosten beobachtet werden.

S14.3_ Verletzung des Plexus brachialis

Verteilung der Heilkosten und der gesamten Versicherungsleistungen

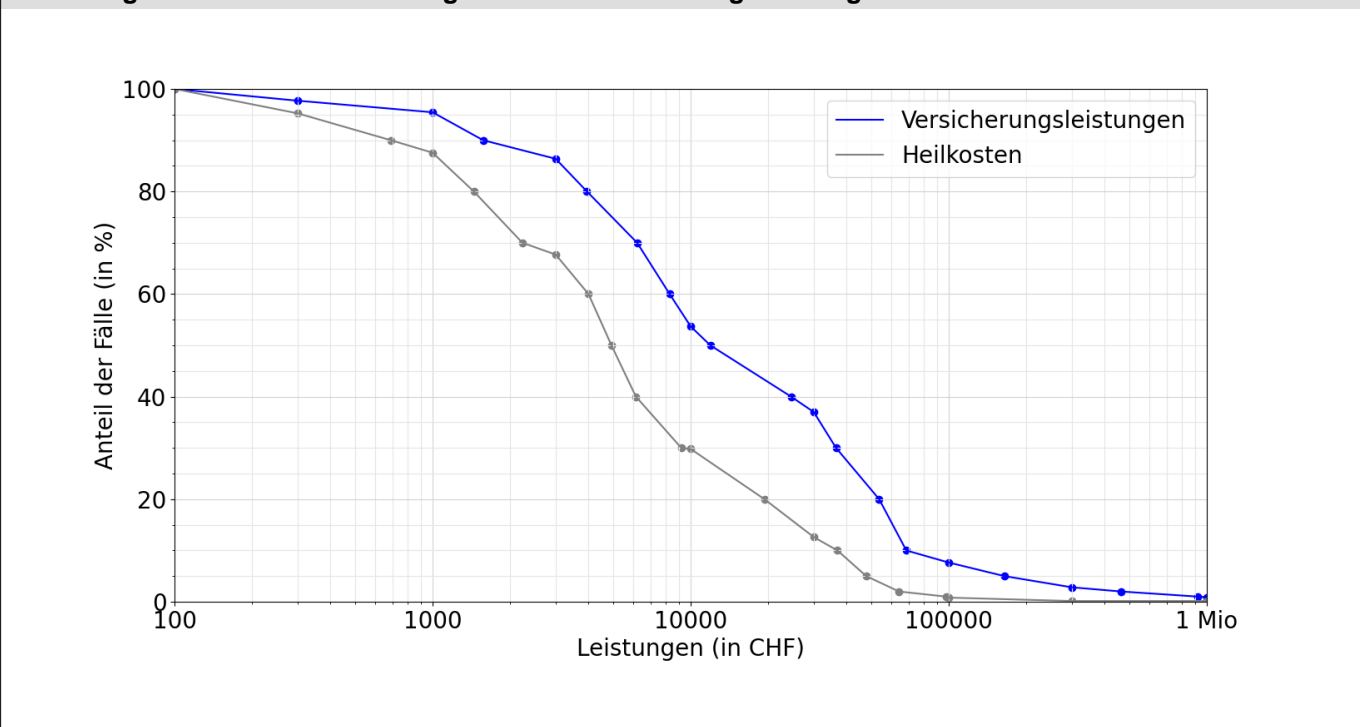

Entschädigte Tage bis zur Wiederaufnahme der Arbeit oder bis zum Festsetzen einer Rente

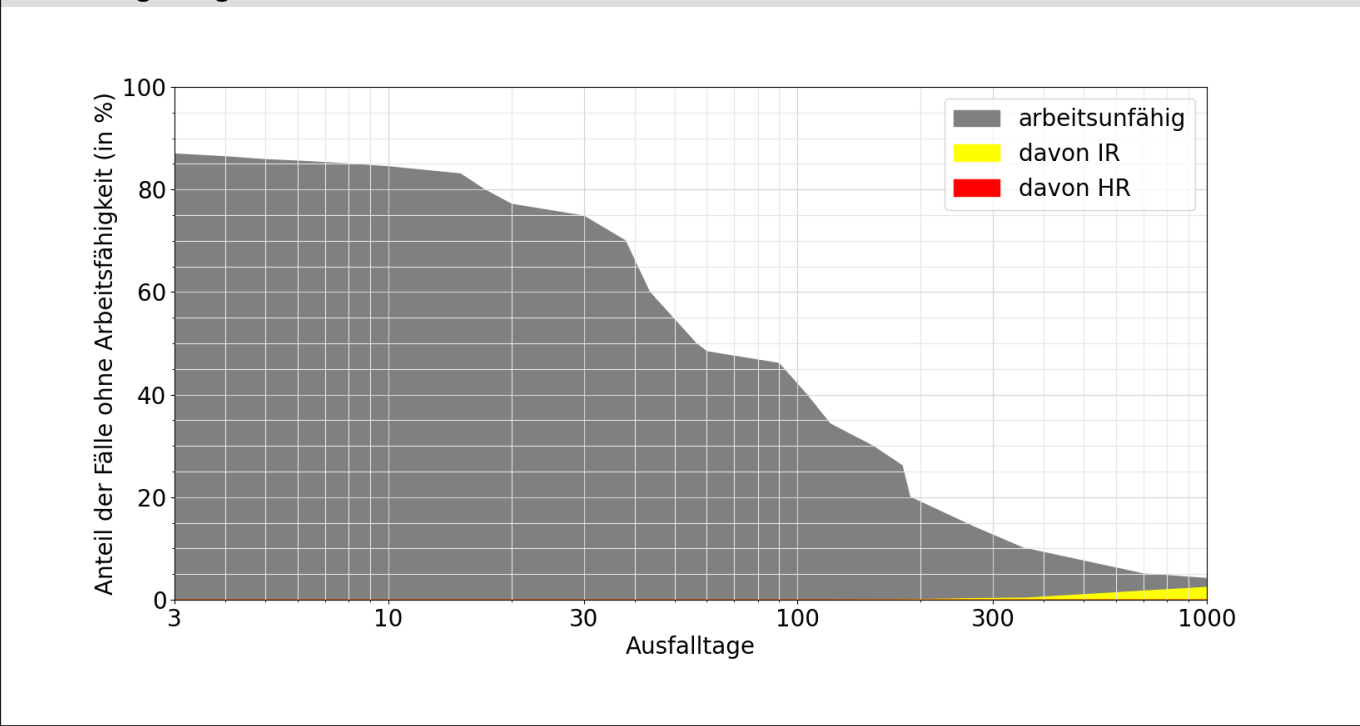

Lesebeispiele:

Nach drei Monaten sind 46% der Verunfallten noch nicht arbeitsfähig, nach 1000 Tagen noch 4.1%.
 Bei 2.5% der Fälle wurde innerhalb von 1000 Tagen eine Rente gesprochen, davon in 2.4% Invalidenrenten und 0.0% wegen Todesfällen.