

S14.0_ Kontusion und Ödem des zervikalen Rückenmarkes

Fallzahlen pro Jahr	mit Diagnose	davon Hauptdiagnose
Hochgerechnete Anzahl Fälle pro Jahr	81	73
davon mit isolierter Diagnose	0	0

Soziodemographie	mit Diagnose	davon Hauptdiagnose
Durchschnittsalter	46.1	45.6
Median Alter	48.9	48.99
Anteil Berufsunfälle	29%	25%
Anteil Frauen	17%	18%

Heilkosten (in CHF)	mit Diagnose	davon Hauptdiagnose
Durchschnittliche Heilkosten	121301	90926
Median der Heilkosten	13907	9441
10% der Fälle haben Heilkosten von weniger als	2539	2531
10% der Fälle haben Heilkosten von mehr als	354266	237285
Anteil dieser 10% der Fälle an den gesamten HK	68%	73%

Versicherungsleistungen Total (in CHF)	mit Diagnose	davon Hauptdiagnose
Durchschnittliche Versicherungsleistungen	361038	305630
Median der Versicherungsleistungen	30732	20367
10% der Fälle haben VL von weniger als	5809	5323
10% der Fälle haben VL von mehr als	1495125	1232553
Anteil dieser 10% der Fälle an den gesamten VL	66%	71%

Entschädigte Tage	mit Diagnose	davon Hauptdiagnose
Anzahl der Fälle mit entschädigten Tagen pro Jahr	72	64
Anteil der Fälle mit entschädigten Tagen pro Jahr	89%	87%
Durchschnittliche Zahl entschädigter Tage bei den Taggeldfällen	242	229
Durchschnittliche Zahl entschädigter Tage über alle Unfälle	214	200
Median der entschädigten Tage (Renten nicht berücksichtigt)	85	70

Renten	mit Diagnose	davon Hauptdiagnose
Durchschnittliche Anzahl Todesfälle pro Jahr	2	2
Durchschnittliche Anzahl der Fälle mit IR pro Jahr	13	10
Anteil der Fälle mit IR	15.8%	14.2%
Durchschnittlicher Invaliditätsgrad über alle Fälle	12.1%	10.4%
Durchschnittlicher Invaliditätsgrad der IR-Fälle	77%	73%
Summe der Invaliditätsgrade pro Jahr	981%	757%
Anteil der Fälle mit IE	23%	20%

Hochrechnung aus einer Stichprobe von 121 anerkannten UVG-Unfällen mit Diagnose(n) S14.0_ in den Jahren 2014-2018, davon 99 mit dieser(n) Hauptdiagnose(n)
 Als traumatische Hauptdiagnose wird bei Fällen mit mehreren Verletzungen diejenige betrachtet, für die im Mittel über alle Fälle mit dieser Diagnose die höchsten Heilkosten beobachtet werden.

S14.0_ Kontusion und Ödem des zervikalen Rückenmarkes

Verteilung der Heilkosten und der gesamten Versicherungsleistungen

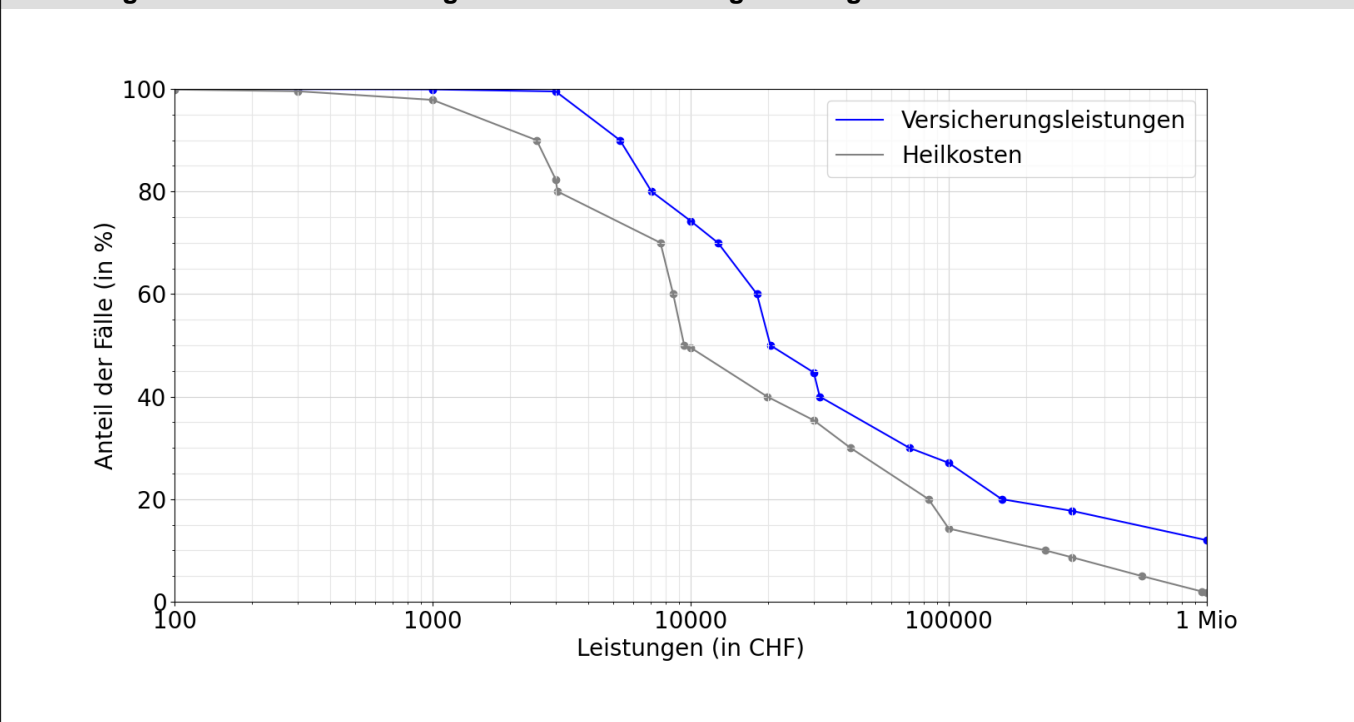

Entschädigte Tage bis zur Wiederaufnahme der Arbeit oder bis zum Festsetzen einer Rente

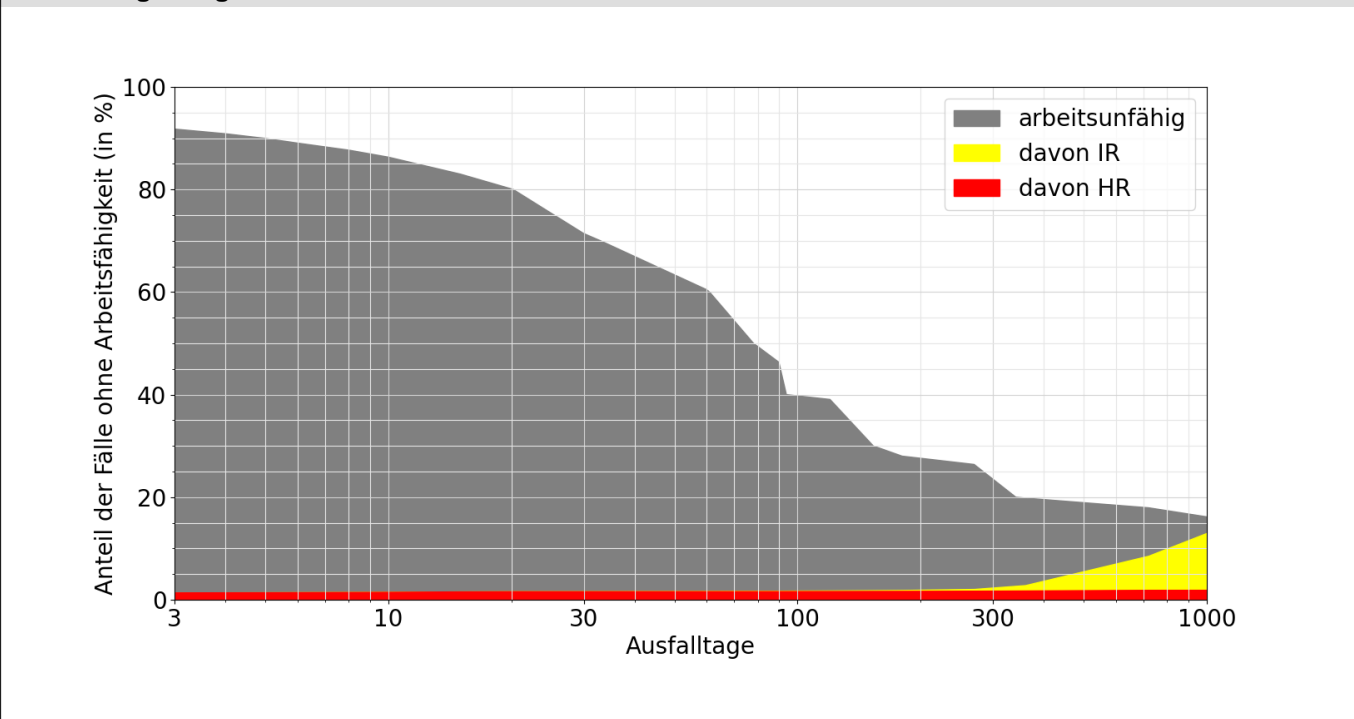

Lesebeispiele:

Nach drei Monaten sind 46% der Verunfallten noch nicht arbeitsfähig, nach 1000 Tagen noch 16.2%.

Bei 13.0% der Fälle wurde innerhalb von 1000 Tagen eine Rente gesprochen, davon in 11.1% Invalidenrenten und 1.9% wegen Todesfällen.