

S13.1_ Luxation eines Halswirbels

Fallzahlen pro Jahr	mit Diagnose	davon Hauptdiagnose
Hochgerechnete Anzahl Fälle pro Jahr	87	55
davon mit isolierter Diagnose	32	32

Soziodemographie	mit Diagnose	davon Hauptdiagnose
Durchschnittsalter	40.0	41.1
Median Alter	38.21	42.1
Anteil Berufsunfälle	16%	15%
Anteil Frauen	17%	16%

Heilkosten (in CHF)	mit Diagnose	davon Hauptdiagnose
Durchschnittliche Heilkosten	84926	12401
Median der Heilkosten	14300	1238
10% der Fälle haben Heilkosten von weniger als	29	0
10% der Fälle haben Heilkosten von mehr als	149844	50012
Anteil dieser 10% der Fälle an den gesamten HK	81%	33%

Versicherungsleistungen Total (in CHF)	mit Diagnose	davon Hauptdiagnose
Durchschnittliche Versicherungsleistungen	250502	26302
Median der Versicherungsleistungen	32217	1543
10% der Fälle haben VL von weniger als	431	281
10% der Fälle haben VL von mehr als	639667	78470
Anteil dieser 10% der Fälle an den gesamten VL	85%	50%

Entschädigte Tage	mit Diagnose	davon Hauptdiagnose
Anzahl der Fälle mit entschädigten Tagen pro Jahr	63	32
Anteil der Fälle mit entschädigten Tagen pro Jahr	72%	57%
Durchschnittliche Zahl entschädigter Tage bei den Taggeldfällen	221	112
Durchschnittliche Zahl entschädigter Tage über alle Unfälle	159	64
Median der entschädigten Tage (Renten nicht berücksichtigt)	39	10

Renten	mit Diagnose	davon Hauptdiagnose
Durchschnittliche Anzahl Todesfälle pro Jahr	2	0
Durchschnittliche Anzahl der Fälle mit IR pro Jahr	9	1
Anteil der Fälle mit IR	9.9%	1.1%
Durchschnittlicher Invaliditätsgrad über alle Fälle	6.9%	0.3%
Durchschnittlicher Invaliditätsgrad der IR-Fälle	70%	28%
Summe der Invaliditätsgrade pro Jahr	600%	17%
Anteil der Fälle mit IE	20%	7%

Hochrechnung aus einer Stichprobe von 112 anerkannten UVG-Unfällen mit Diagnose(n) S13.1_ in den Jahren 2014-2018, davon 32 mit dieser(n) Hauptdiagnose(n)
 Als traumatische Hauptdiagnose wird bei Fällen mit mehreren Verletzungen diejenige betrachtet, für die im Mittel über alle Fälle mit dieser Diagnose die höchsten Heilkosten beobachtet werden.

S13.1_ Luxation eines Halswirbels

Verteilung der Heilkosten und der gesamten Versicherungsleistungen

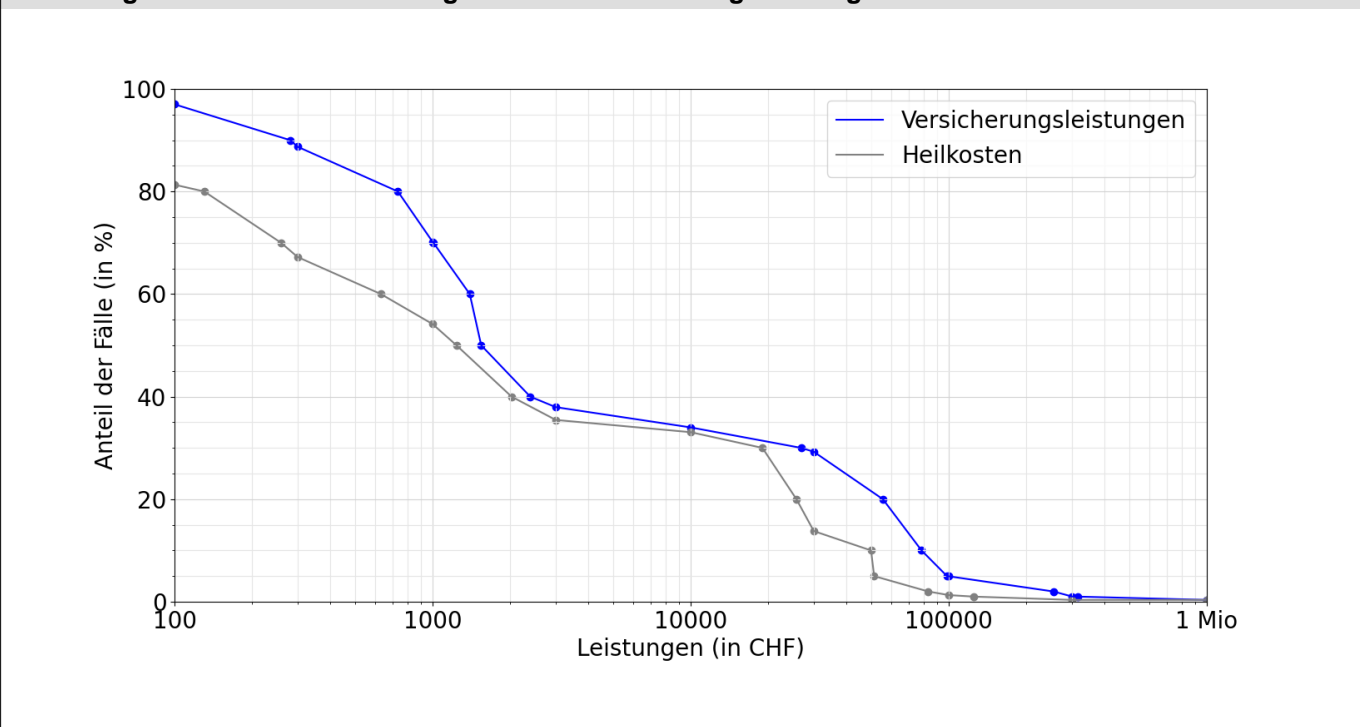

Entschädigte Tage bis zur Wiederaufnahme der Arbeit oder bis zum Festsetzen einer Rente

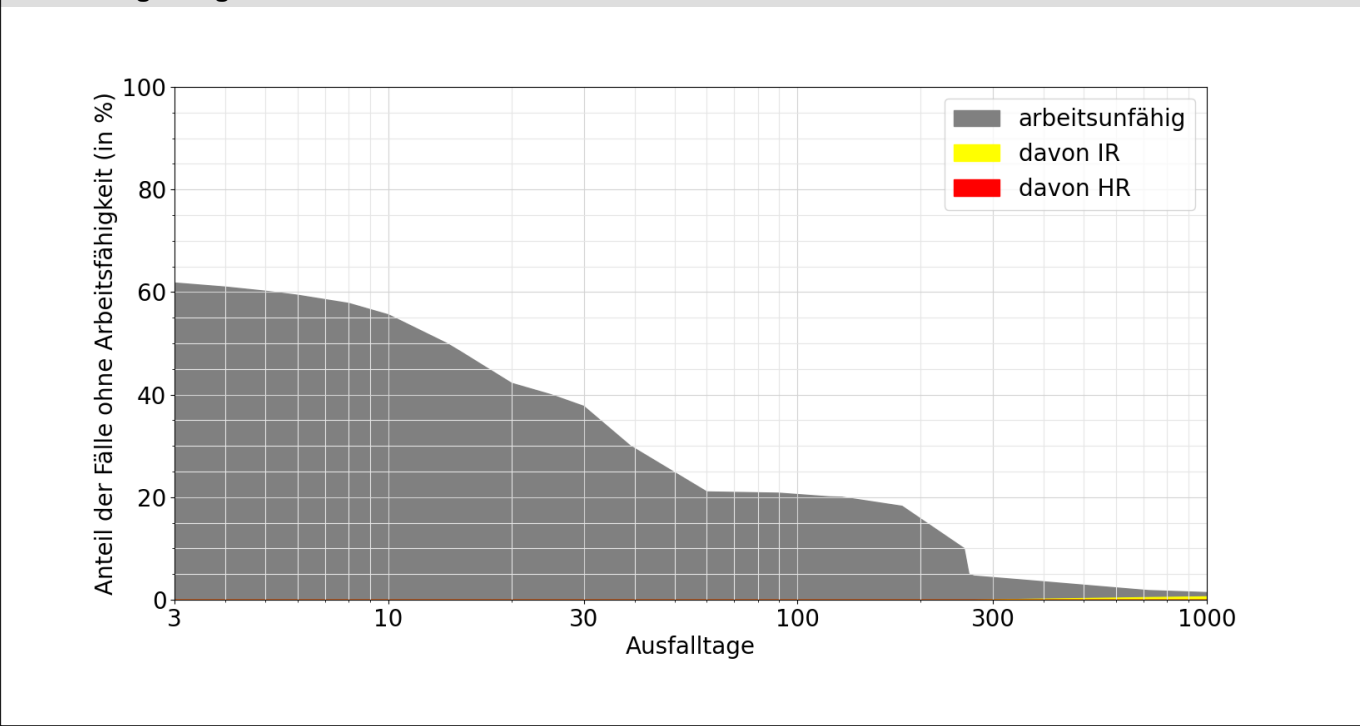

Lesebeispiele:

Nach drei Monaten sind 21% der Verunfallten noch nicht arbeitsfähig, nach 1000 Tagen noch 1.4%.
 Bei 0.7% der Fälle wurde innerhalb von 1000 Tagen eine Rente gesprochen, davon in 0.7% Invalidenrenten und 0.0% wegen Todesfällen.