

S13.0_ Traumatische Ruptur einer zervikalen Bandscheibe

Fallzahlen pro Jahr	mit Diagnose	davon Hauptdiagnose
Hochgerechnete Anzahl Fälle pro Jahr	73	51
davon mit isolierter Diagnose	0	0

Soziodemographie	mit Diagnose	davon Hauptdiagnose
Durchschnittsalter	45.1	43.9
Median Alter	47.76	47.73
Anteil Berufsunfälle	26%	26%
Anteil Frauen	10%	10%

Heilkosten (in CHF)	mit Diagnose	davon Hauptdiagnose
Durchschnittliche Heilkosten	85380	14439
Median der Heilkosten	17397	6482
10% der Fälle haben Heilkosten von weniger als	3838	3505
10% der Fälle haben Heilkosten von mehr als	172344	41053
Anteil dieser 10% der Fälle an den gesamten HK	62%	17%

Versicherungsleistungen Total (in CHF)	mit Diagnose	davon Hauptdiagnose
Durchschnittliche Versicherungsleistungen	247979	39937
Median der Versicherungsleistungen	29941	21368
10% der Fälle haben VL von weniger als	7602	7243
10% der Fälle haben VL von mehr als	709520	113425
Anteil dieser 10% der Fälle an den gesamten VL	74%	34%

Entschädigte Tage	mit Diagnose	davon Hauptdiagnose
Anzahl der Fälle mit entschädigten Tagen pro Jahr	73	52
Anteil der Fälle mit entschädigten Tagen pro Jahr	100%	100%
Durchschnittliche Zahl entschädigter Tage bei den Taggeldfällen	198	115
Durchschnittliche Zahl entschädigter Tage über alle Unfälle	198	115
Median der entschädigten Tage (Renten nicht berücksichtigt)	92	65

Renten	mit Diagnose	davon Hauptdiagnose
Durchschnittliche Anzahl Todesfälle pro Jahr	0	0
Durchschnittliche Anzahl der Fälle mit IR pro Jahr	8	1
Anteil der Fälle mit IR	11.2%	1.9%
Durchschnittlicher Invaliditätsgrad über alle Fälle	7.9%	0.3%
Durchschnittlicher Invaliditätsgrad der IR-Fälle	70%	18%
Summe der Invaliditätsgrade pro Jahr	575%	18%
Anteil der Fälle mit IE	23%	7%

Hochrechnung aus einer Stichprobe von 100 anerkannten UVG-Unfällen mit Diagnose(n) S13.0_ in den Jahren 2014-2018, davon 31 mit dieser(n) Hauptdiagnose(n)
 Als traumatische Hauptdiagnose wird bei Fällen mit mehreren Verletzungen diejenige betrachtet, für die im Mittel über alle Fälle mit dieser Diagnose die höchsten Heilkosten beobachtet werden.

S13.0_ Traumatische Ruptur einer zervikalen Bandscheibe

Verteilung der Heilkosten und der gesamten Versicherungsleistungen

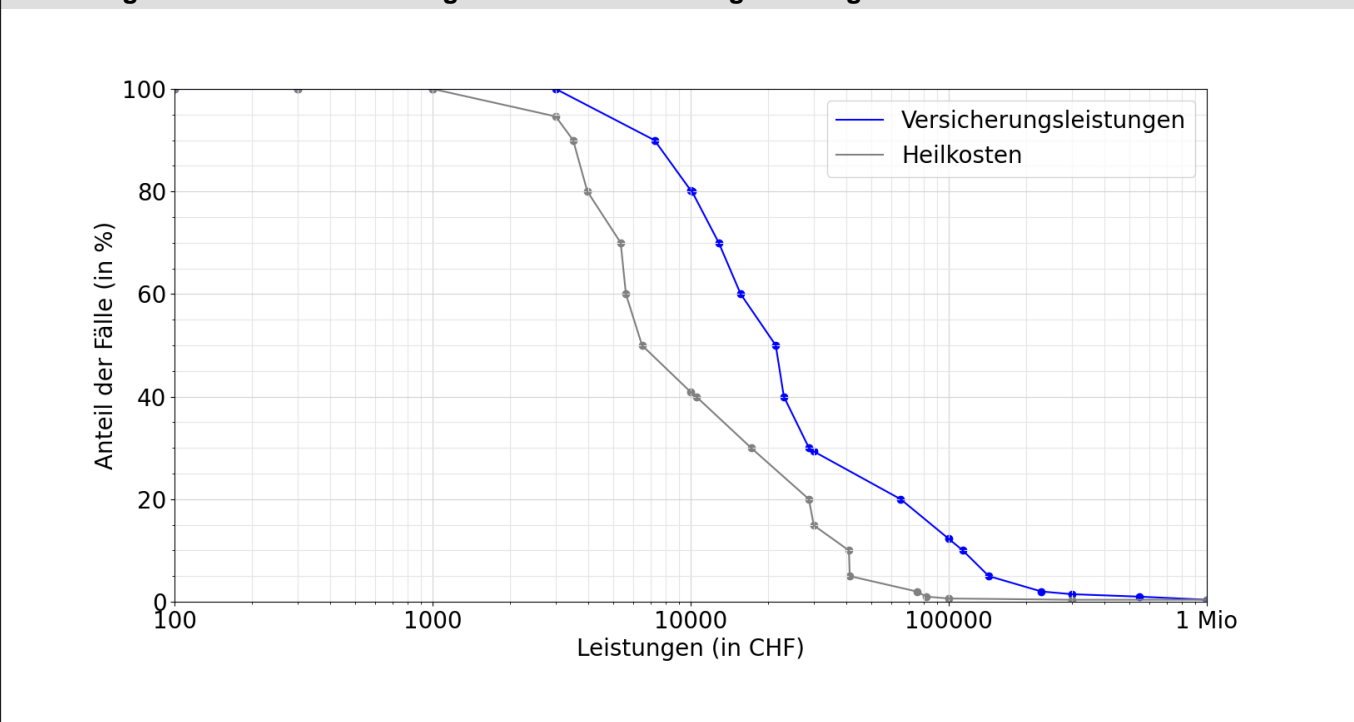

Entschädigte Tage bis zur Wiederaufnahme der Arbeit oder bis zum Festsetzen einer Rente

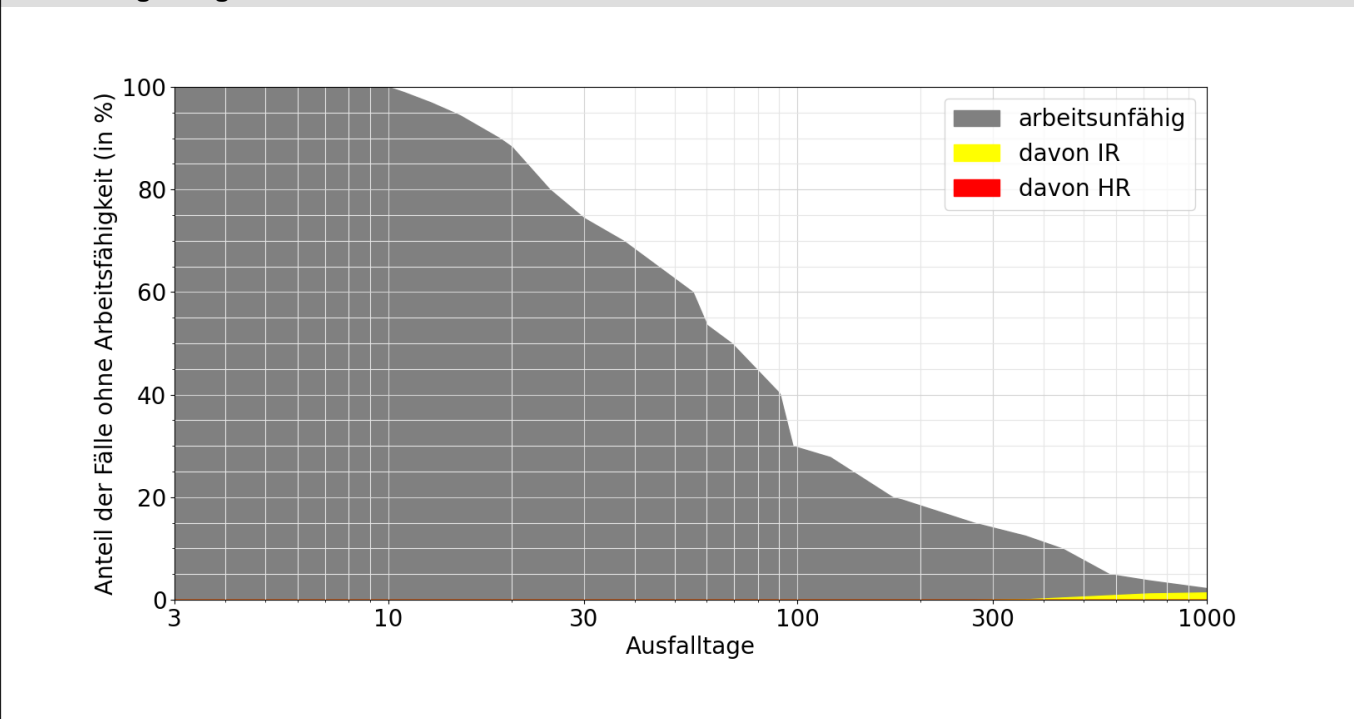

Lesebeispiele:

Nach drei Monaten sind 40% der Verunfallten noch nicht arbeitsfähig, nach 1000 Tagen noch 2.3%.

Bei 1.4% der Fälle wurde innerhalb von 1000 Tagen eine Rente gesprochen, davon in 1.4% Invalidenrenten und 0.0% wegen Todesfällen.