

## S12.XX Fraktur im Bereich des Halses

X steht für eine beliebige Zahl, d.h Diagnosecode S12 inklusive aller Unterodes

Fallzahlen pro Jahr	mit Diagnose	davon Hauptdiagnose
Hochgerechnete Anzahl Fälle pro Jahr	656	357
davon mit isolierter Diagnose	35	35

Soziodemographie	mit Diagnose	davon Hauptdiagnose
Durchschnittsalter	44.6	44.6
Median Alter	45.37	45.37
Anteil Berufsunfälle	15%	16%
Anteil Frauen	23%	23%

Heilkosten (in CHF)	mit Diagnose	davon Hauptdiagnose
Durchschnittliche Heilkosten	65747	19839
Median der Heilkosten	13791	5946
10% der Fälle haben Heilkosten von weniger als	1444	500
10% der Fälle haben Heilkosten von mehr als	160707	36168
Anteil dieser 10% der Fälle an den gesamten HK	68%	60%

Versicherungsleistungen Total (in CHF)	mit Diagnose	davon Hauptdiagnose
Durchschnittliche Versicherungsleistungen	202334	62000
Median der Versicherungsleistungen	30371	16235
10% der Fälle haben VL von weniger als	2479	1788
10% der Fälle haben VL von mehr als	455160	108293
Anteil dieser 10% der Fälle an den gesamten VL	77%	71%

Entschädigte Tage	mit Diagnose	davon Hauptdiagnose
Anzahl der Fälle mit entschädigten Tagen pro Jahr	573	292
Anteil der Fälle mit entschädigten Tagen pro Jahr	87%	82%
Durchschnittliche Zahl entschädigter Tage bei den Taggeldfällen	207	143
Durchschnittliche Zahl entschädigter Tage über alle Unfälle	181	117
Median der entschädigten Tage (Renten nicht berücksichtigt)	88	55

Renten	mit Diagnose	davon Hauptdiagnose
Durchschnittliche Anzahl Todesfälle pro Jahr	22	6
Durchschnittliche Anzahl der Fälle mit IR pro Jahr	56	8
Anteil der Fälle mit IR	8.6%	2.3%
Durchschnittlicher Invaliditätsgrad über alle Fälle	5.6%	0.9%
Durchschnittlicher Invaliditätsgrad der IR-Fälle	65%	39%
Summe der Invaliditätsgrade pro Jahr	3669%	322%
Anteil der Fälle mit IE	20%	10%

Hochrechnung aus einer Stichprobe von 888 anerkannten UVG-Unfällen mit Diagnose(n) S12.XX in den Jahren 2014-2018, davon 287 mit dieser(n) Hauptdiagnose(n)

Als traumatische Hauptdiagnose wird bei Fällen mit mehreren Verletzungen diejenige betrachtet, für die im Mittel über alle Fälle mit dieser Diagnose die höchsten Heilkosten beobachtet werden.

## S12.XX Fraktur im Bereich des Halses

X steht für eine beliebige Zahl, d.h Diagnosecode S12 inklusive aller Unterodes

### Verteilung der Heilkosten und der gesamten Versicherungsleistungen

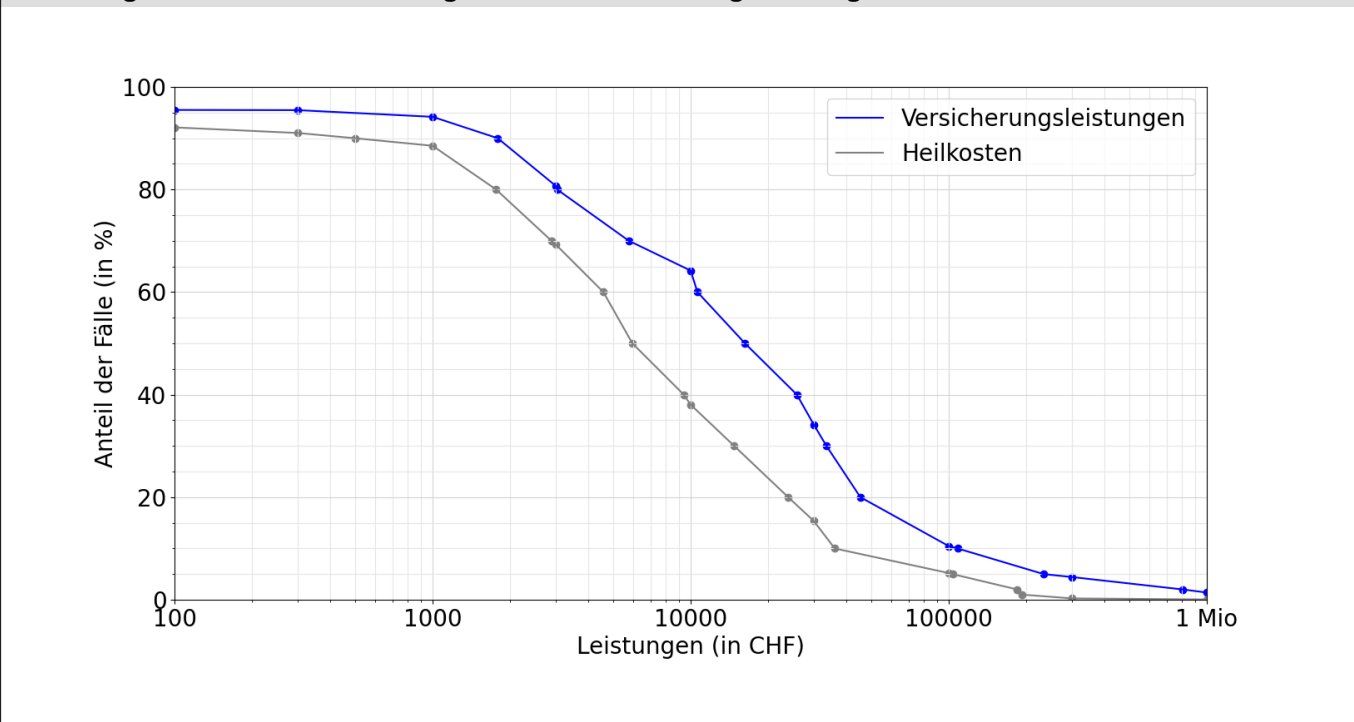

### Entschädigte Tage bis zur Wiederaufnahme der Arbeit oder bis zum Festsetzen einer Rente

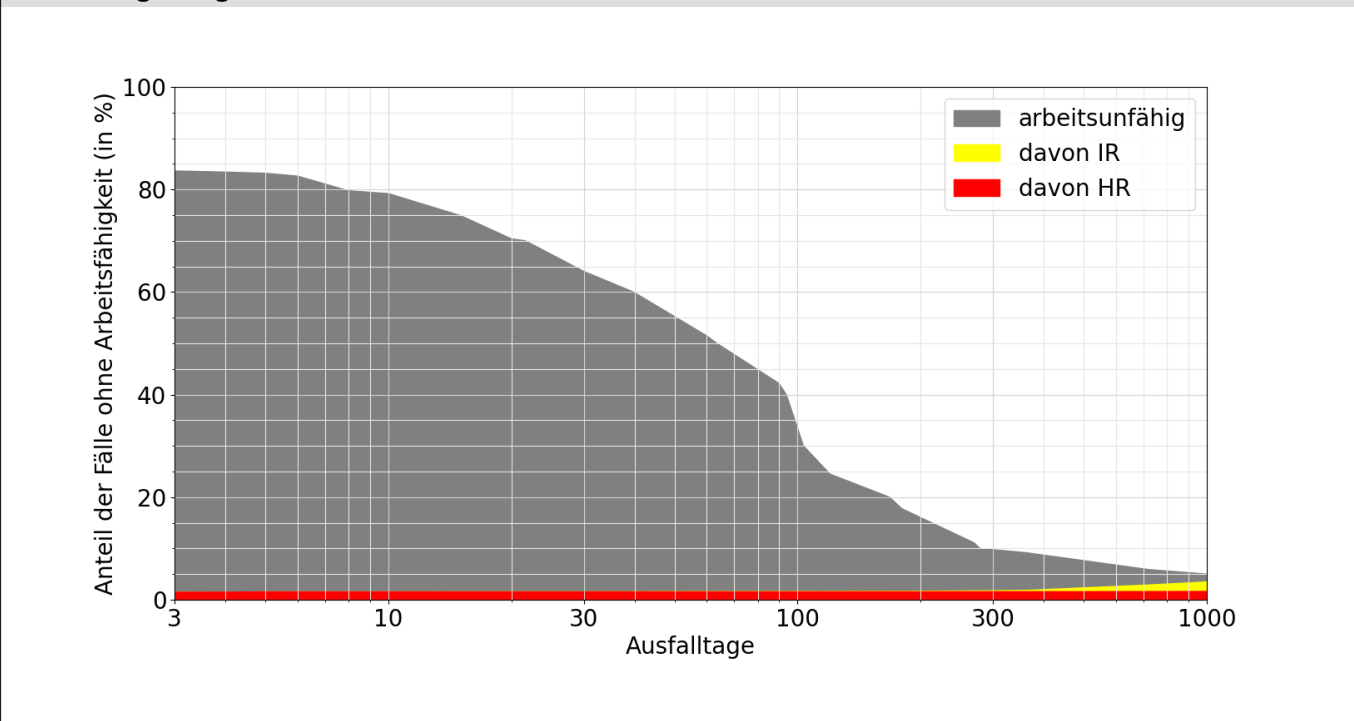

#### Lesebeispiele:

Nach drei Monaten sind 42% der Verunfallten noch nicht arbeitsfähig, nach 1000 Tagen noch 3.9%.

Bei 3.6% der Fälle wurde innerhalb von 1000 Tagen eine Rente gesprochen, davon in 1.8% Invalidenrenten und 1.7% wegen Todesfällen.