

S12.7X Multiple Frakturen der Halswirbelsäule

X steht für eine beliebige Zahl, d.h Diagnosecode S127 inklusive aller Unter-codes

Fallzahlen pro Jahr	mit Diagnose	davon Hauptdiagnose
Hochgerechnete Anzahl Fälle pro Jahr	145	75
davon mit isolierter Diagnose	0	0

Soziodemographie	mit Diagnose	davon Hauptdiagnose
Durchschnittsalter	44.4	42.9
Median Alter	46.19	45.46
Anteil Berufsunfälle	11%	10%
Anteil Frauen	23%	36%

Heilkosten (in CHF)	mit Diagnose	davon Hauptdiagnose
Durchschnittliche Heilkosten	101284	36905
Median der Heilkosten	24851	14572
10% der Fälle haben Heilkosten von weniger als	3106	1765
10% der Fälle haben Heilkosten von mehr als	209647	133474
Anteil dieser 10% der Fälle an den gesamten HK	65%	32%

Versicherungsleistungen Total (in CHF)	mit Diagnose	davon Hauptdiagnose
Durchschnittliche Versicherungsleistungen	316458	108175
Median der Versicherungsleistungen	47484	33793
10% der Fälle haben VL von weniger als	11673	5583
10% der Fälle haben VL von mehr als	1092031	312878
Anteil dieser 10% der Fälle an den gesamten VL	70%	47%

Entschädigte Tage	mit Diagnose	davon Hauptdiagnose
Anzahl der Fälle mit entschädigten Tagen pro Jahr	138	70
Anteil der Fälle mit entschädigten Tagen pro Jahr	95%	93%
Durchschnittliche Zahl entschädigter Tage bei den Taggeldfällen	281	243
Durchschnittliche Zahl entschädigter Tage über alle Unfälle	268	227
Median der entschädigten Tage (Renten nicht berücksichtigt)	146	99

Renten	mit Diagnose	davon Hauptdiagnose
Durchschnittliche Anzahl Todesfälle pro Jahr	5	1
Durchschnittliche Anzahl der Fälle mit IR pro Jahr	19	3
Anteil der Fälle mit IR	13.2%	4.3%
Durchschnittlicher Invaliditätsgrad über alle Fälle	9.2%	1.1%
Durchschnittlicher Invaliditätsgrad der IR-Fälle	69%	27%
Summe der Invaliditätsgrade pro Jahr	1327%	86%
Anteil der Fälle mit IE	27%	18%

Hochrechnung aus einer Stichprobe von 250 anerkannten UVG-Unfällen mit Diagnose(n) S12.7X in den Jahren 2014-2018, davon 91 mit dieser(n) Hauptdiagnose(n)

Als traumatische Hauptdiagnose wird bei Fällen mit mehreren Verletzungen diejenige betrachtet, für die im Mittel über alle Fälle mit dieser Diagnose die höchsten Heilkosten beobachtet werden.

S12.7X Multiple Frakturen der Halswirbelsäule

X steht für eine beliebige Zahl, d.h Diagnosecode S127 inklusive aller Unter-codes

Verteilung der Heilkosten und der gesamten Versicherungsleistungen

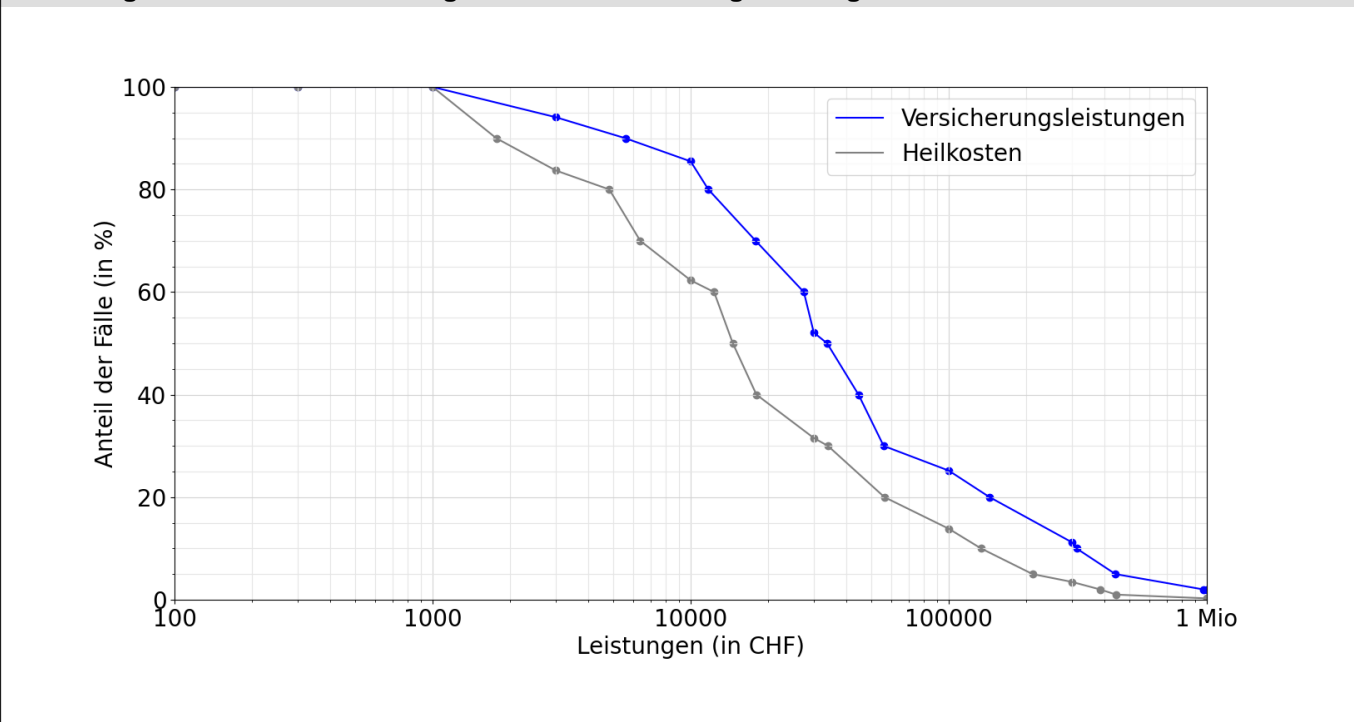

Entschädigte Tage bis zur Wiederaufnahme der Arbeit oder bis zum Festsetzen einer Rente

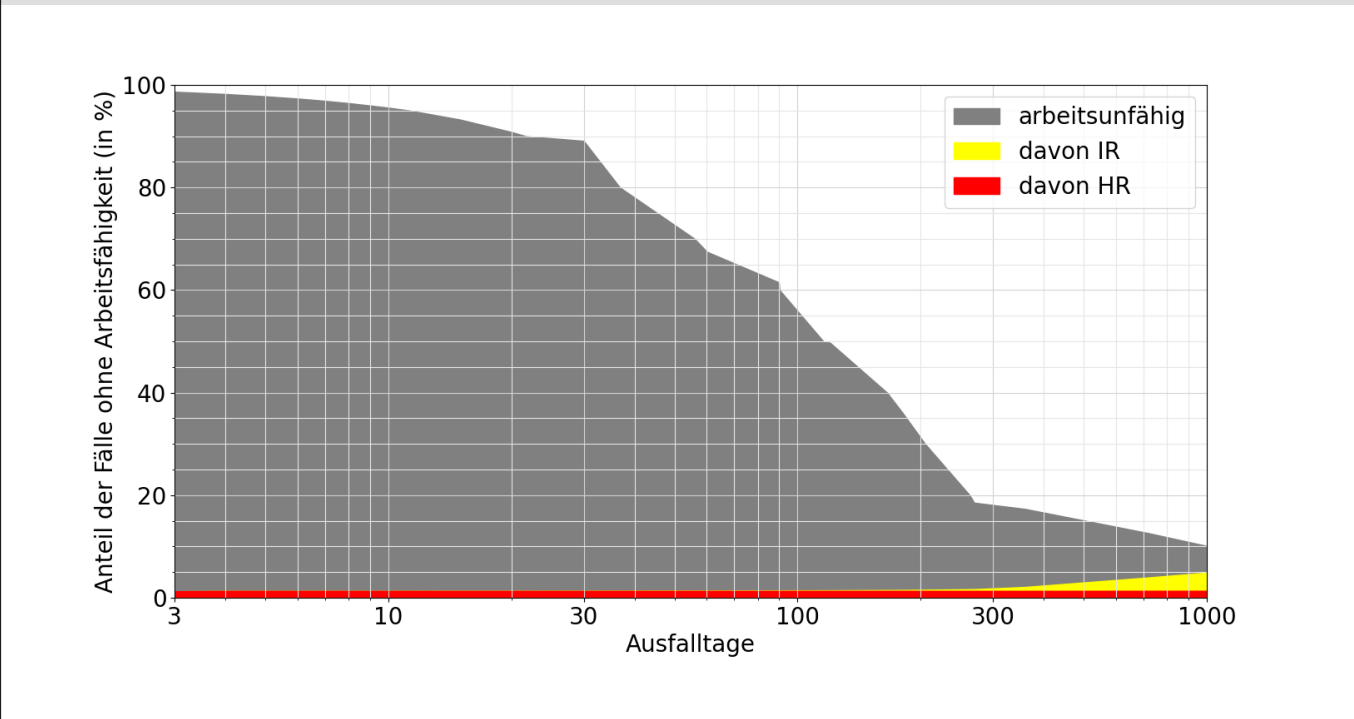

Lesebeispiele:

Nach drei Monaten sind 61% der Verunfallten noch nicht arbeitsfähig, nach 1000 Tagen noch 10.1%.

Bei 4.9% der Fälle wurde innerhalb von 1000 Tagen eine Rente gesprochen, davon in 3.3% Invalidenrenten und 1.4% wegen Todesfällen.