

S12.70 Multiple Frakturen der Halswirbelsäule: geschlossen

Fallzahlen pro Jahr	mit Diagnose	davon Hauptdiagnose
Hochgerechnete Anzahl Fälle pro Jahr	140	74
davon mit isolierter Diagnose	0	0

Soziodemographie	mit Diagnose	davon Hauptdiagnose
Durchschnittsalter	44.2	43.0
Median Alter	46.15	45.48
Anteil Berufsunfälle	12%	10%
Anteil Frauen	21%	36%

Heilkosten (in CHF)	mit Diagnose	davon Hauptdiagnose
Durchschnittliche Heilkosten	103904	36863
Median der Heilkosten	25955	14519
10% der Fälle haben Heilkosten von weniger als	3014	1763
10% der Fälle haben Heilkosten von mehr als	217120	133502
Anteil dieser 10% der Fälle an den gesamten HK	65%	32%

Versicherungsleistungen Total (in CHF)	mit Diagnose	davon Hauptdiagnose
Durchschnittliche Versicherungsleistungen	322154	102792
Median der Versicherungsleistungen	49663	33697
10% der Fälle haben VL von weniger als	11639	5549
10% der Fälle haben VL von mehr als	1112450	310610
Anteil dieser 10% der Fälle an den gesamten VL	70%	44%

Entschädigte Tage	mit Diagnose	davon Hauptdiagnose
Anzahl der Fälle mit entschädigten Tagen pro Jahr	134	70
Anteil der Fälle mit entschädigten Tagen pro Jahr	96%	94%
Durchschnittliche Zahl entschädigter Tage bei den Taggeldfällen	284	243
Durchschnittliche Zahl entschädigter Tage über alle Unfälle	272	228
Median der entschädigten Tage (Renten nicht berücksichtigt)	146	99

Renten	mit Diagnose	davon Hauptdiagnose
Durchschnittliche Anzahl Todesfälle pro Jahr	4	1
Durchschnittliche Anzahl der Fälle mit IR pro Jahr	19	3
Anteil der Fälle mit IR	13.7%	4.3%
Durchschnittlicher Invaliditätsgrad über alle Fälle	9.5%	1.1%
Durchschnittlicher Invaliditätsgrad der IR-Fälle	69%	27%
Summe der Invaliditätsgrade pro Jahr	1327%	86%
Anteil der Fälle mit IE	28%	18%

Hochrechnung aus einer Stichprobe von 246 anerkannten UVG-Unfällen mit Diagnose(n) S12.70 in den Jahren 2014-2018, davon 89 mit dieser(n) Hauptdiagnose(n)
 Als traumatische Hauptdiagnose wird bei Fällen mit mehreren Verletzungen diejenige betrachtet, für die im Mittel über alle Fälle mit dieser Diagnose die höchsten Heilkosten beobachtet werden.

S12.70 Multiple Frakturen der Halswirbelsäule: geschlossen

Verteilung der Heilkosten und der gesamten Versicherungsleistungen

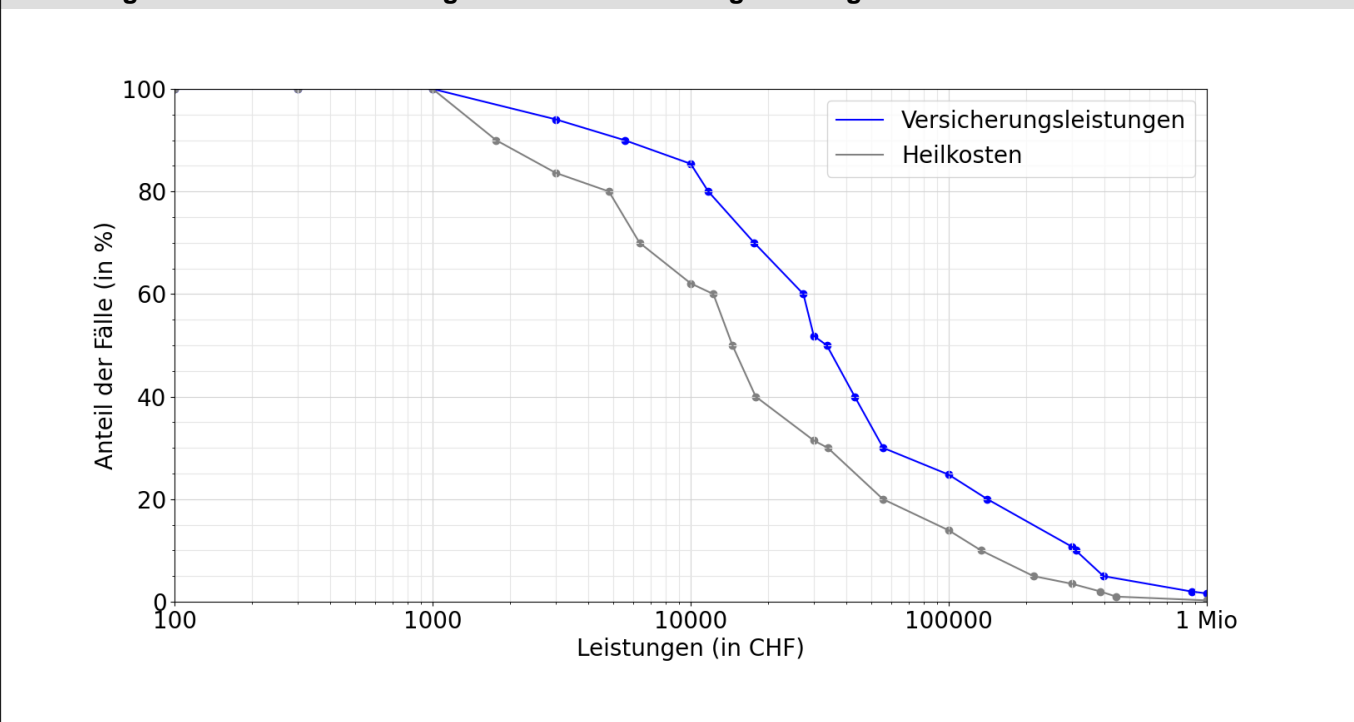

Entschädigte Tage bis zur Wiederaufnahme der Arbeit oder bis zum Festsetzen einer Rente

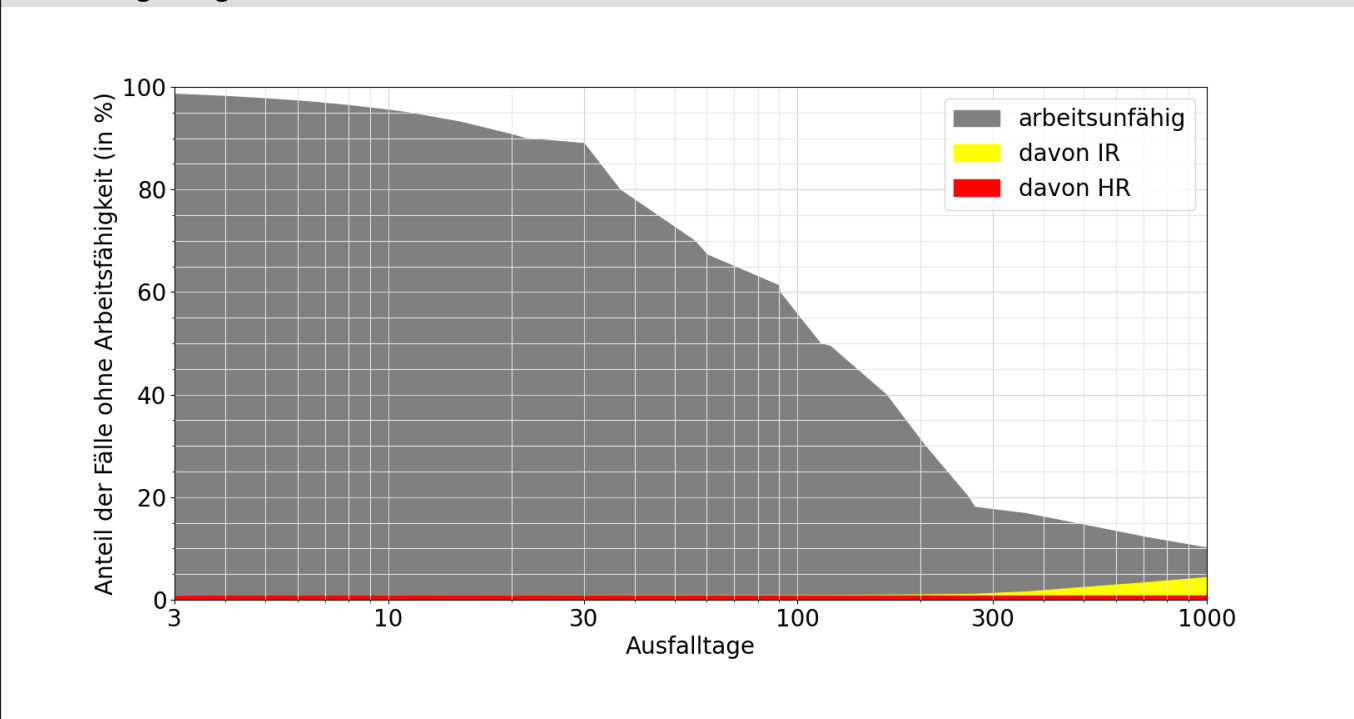

Lesebeispiele:

Nach drei Monaten sind 61% der Verunfallten noch nicht arbeitsfähig, nach 1000 Tagen noch 10.2%.

Bei 4.4% der Fälle wurde innerhalb von 1000 Tagen eine Rente gesprochen, davon in 3.3% Invalidenrenten und 0.8% wegen Todesfällen.