

S12.2X Fraktur eines sonstigen näher bezeichneten Halswirbels

X steht für eine beliebige Zahl, d.h Diagnosecode S122 inklusive aller Unter-codes

Fallzahlen pro Jahr	mit Diagnose	davon Hauptdiagnose
Hochgerechnete Anzahl Fälle pro Jahr	343	194
davon mit isolierter Diagnose	16	16

Soziodemographie	mit Diagnose	davon Hauptdiagnose
Durchschnittsalter	43.6	42.9
Median Alter	43.88	45.0
Anteil Berufsunfälle	17%	18%
Anteil Frauen	21%	20%

Heilkosten (in CHF)	mit Diagnose	davon Hauptdiagnose
Durchschnittliche Heilkosten	48176	10434
Median der Heilkosten	10225	5394
10% der Fälle haben Heilkosten von weniger als	1610	1286
10% der Fälle haben Heilkosten von mehr als	102807	25669
Anteil dieser 10% der Fälle an den gesamten HK	72%	45%

Versicherungsleistungen Total (in CHF)	mit Diagnose	davon Hauptdiagnose
Durchschnittliche Versicherungsleistungen	144970	29157
Median der Versicherungsleistungen	23088	10924
10% der Fälle haben VL von weniger als	2454	1898
10% der Fälle haben VL von mehr als	240266	48194
Anteil dieser 10% der Fälle an den gesamten VL	81%	57%

Entschädigte Tage	mit Diagnose	davon Hauptdiagnose
Anzahl der Fälle mit entschädigten Tagen pro Jahr	293	150
Anteil der Fälle mit entschädigten Tagen pro Jahr	85%	77%
Durchschnittliche Zahl entschädigter Tage bei den Taggeldfällen	164	81
Durchschnittliche Zahl entschädigter Tage über alle Unfälle	139	62
Median der entschädigten Tage (Renten nicht berücksichtigt)	64	23

Renten	mit Diagnose	davon Hauptdiagnose
Durchschnittliche Anzahl Todesfälle pro Jahr	4	0
Durchschnittliche Anzahl der Fälle mit IR pro Jahr	21	2
Anteil der Fälle mit IR	6.1%	1.1%
Durchschnittlicher Invaliditätsgrad über alle Fälle	3.8%	0.5%
Durchschnittlicher Invaliditätsgrad der IR-Fälle	62%	45%
Summe der Invaliditätsgrade pro Jahr	1305%	100%
Anteil der Fälle mit IE	15%	5%

Hochrechnung aus einer Stichprobe von 351 anerkannten UVG-Unfällen mit Diagnose(n) S12.2X in den Jahren 2014-2018, davon 96 mit dieser(n) Hauptdiagnose(n)

Als traumatische Hauptdiagnose wird bei Fällen mit mehreren Verletzungen diejenige betrachtet, für die im Mittel über alle Fälle mit dieser Diagnose die höchsten Heilkosten beobachtet werden.

S12.2X Fraktur eines sonstigen näher bezeichneten Halswirbels

X steht für eine beliebige Zahl, d.h Diagnosecode S122 inklusive aller Unter-codes

Verteilung der Heilkosten und der gesamten Versicherungsleistungen

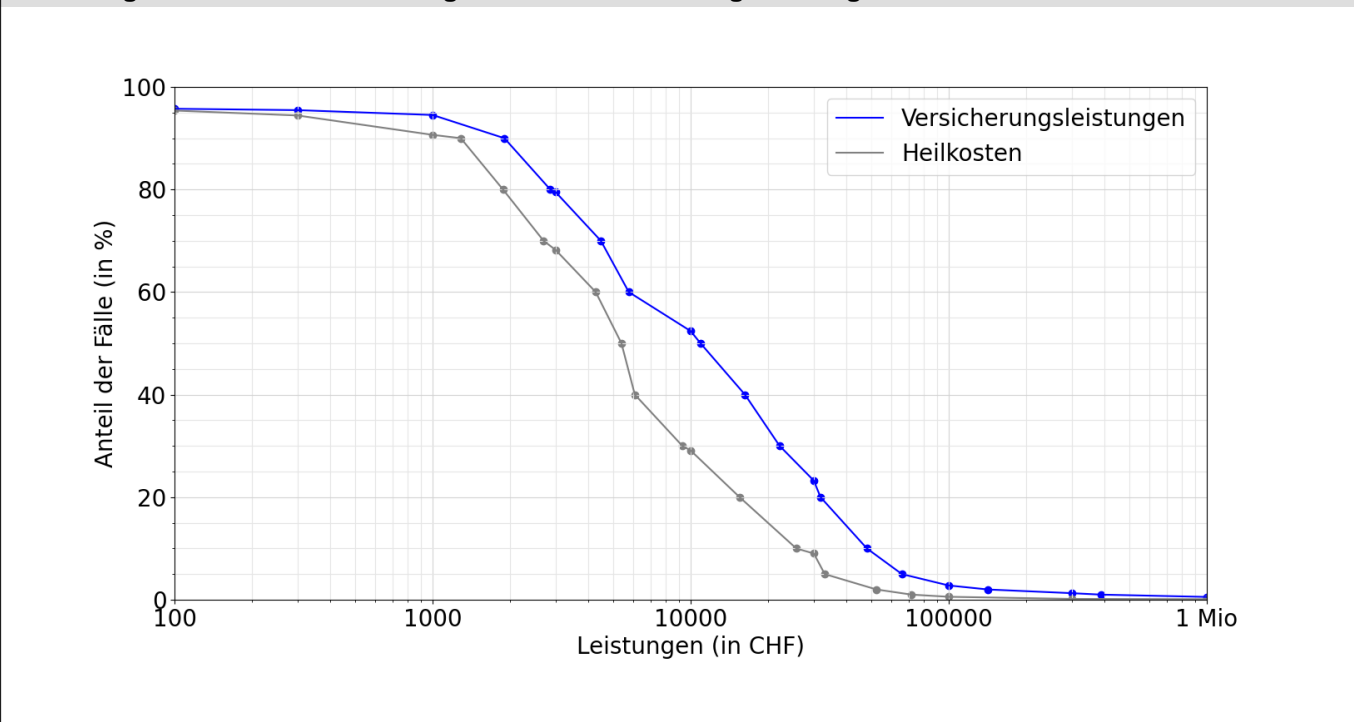

Entschädigte Tage bis zur Wiederaufnahme der Arbeit oder bis zum Festsetzen einer Rente

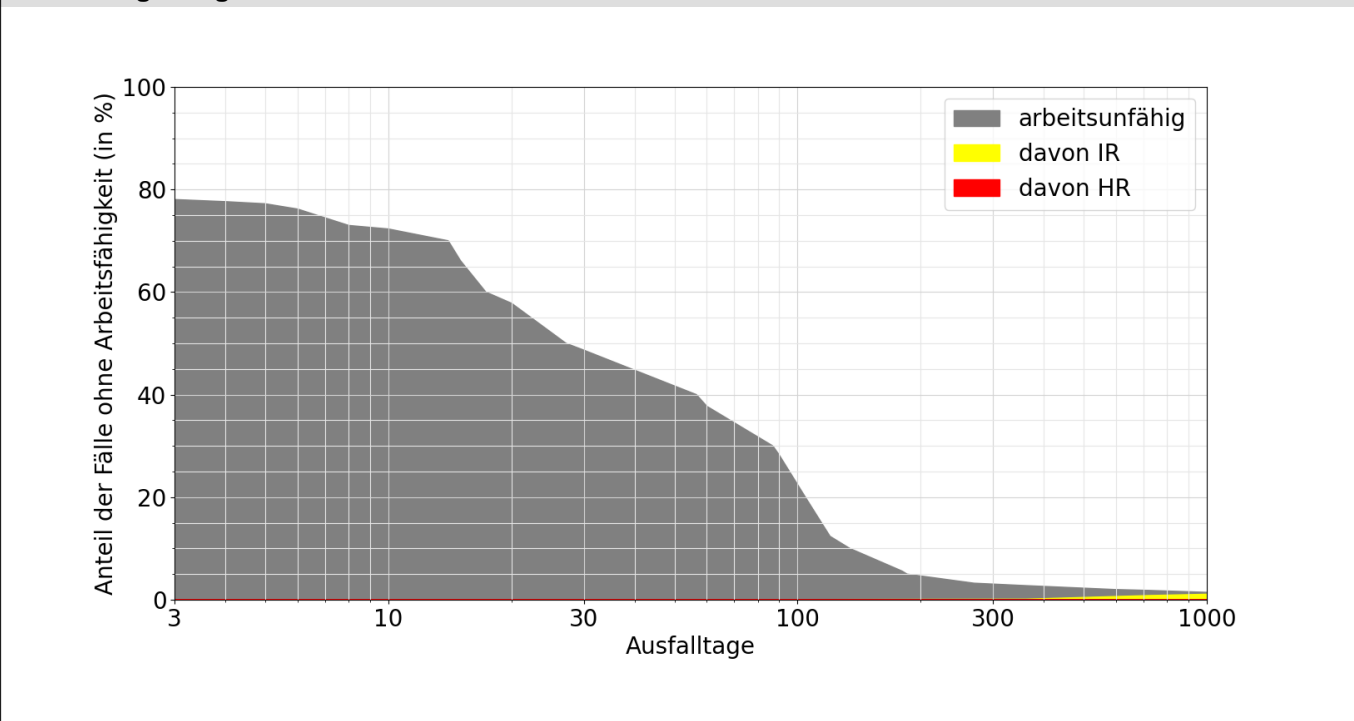

Lesebeispiele:

Nach drei Monaten sind 28% der Verunfallten noch nicht arbeitsfähig, nach 1000 Tagen noch 1.4%.

Bei 1.2% der Fälle wurde innerhalb von 1000 Tagen eine Rente gesprochen, davon in 1.0% Invalidenrenten und 0.1% wegen Todesfällen.