

S12.1X Fraktur des 2. Halswirbels

X steht für eine beliebige Zahl, d.h Diagnosecode S121 inklusive aller Unter-codes

Fallzahlen pro Jahr	mit Diagnose	davon Hauptdiagnose
Hochgerechnete Anzahl Fälle pro Jahr	92	48
davon mit isolierter Diagnose	10	10

Soziodemographie	mit Diagnose	davon Hauptdiagnose
Durchschnittsalter	47.9	54.1
Median Alter	49.45	55.2
Anteil Berufsunfälle	13%	21%
Anteil Frauen	19%	13%

Heilkosten (in CHF)	mit Diagnose	davon Hauptdiagnose
Durchschnittliche Heilkosten	85999	37093
Median der Heilkosten	23415	14515
10% der Fälle haben Heilkosten von weniger als	0	0
10% der Fälle haben Heilkosten von mehr als	235525	189185
Anteil dieser 10% der Fälle an den gesamten HK	44%	13%

Versicherungsleistungen Total (in CHF)	mit Diagnose	davon Hauptdiagnose
Durchschnittliche Versicherungsleistungen	252384	129390
Median der Versicherungsleistungen	46483	44155
10% der Fälle haben VL von weniger als	1422	466
10% der Fälle haben VL von mehr als	845863	257538
Anteil dieser 10% der Fälle an den gesamten VL	64%	64%

Entschädigte Tage	mit Diagnose	davon Hauptdiagnose
Anzahl der Fälle mit entschädigten Tagen pro Jahr	74	37
Anteil der Fälle mit entschädigten Tagen pro Jahr	80%	76%
Durchschnittliche Zahl entschädigter Tage bei den Taggeldfällen	268	223
Durchschnittliche Zahl entschädigter Tage über alle Unfälle	215	169
Median der entschädigten Tage (Renten nicht berücksichtigt)	92	91

Renten	mit Diagnose	davon Hauptdiagnose
Durchschnittliche Anzahl Todesfälle pro Jahr	8	4
Durchschnittliche Anzahl der Fälle mit IR pro Jahr	10	2
Anteil der Fälle mit IR	10.6%	4.5%
Durchschnittlicher Invaliditätsgrad über alle Fälle	6.7%	2.0%
Durchschnittlicher Invaliditätsgrad der IR-Fälle	63%	45%
Summe der Invaliditätsgrade pro Jahr	616%	99%
Anteil der Fälle mit IE	26%	16%

Hochrechnung aus einer Stichprobe von 177 anerkannten UVG-Unfällen mit Diagnose(n) S12.1X in den Jahren 2014-2018, davon 72 mit dieser(n) Hauptdiagnose(n)

Als traumatische Hauptdiagnose wird bei Fällen mit mehreren Verletzungen diejenige betrachtet, für die im Mittel über alle Fälle mit dieser Diagnose die höchsten Heilkosten beobachtet werden.

S12.1X Fraktur des 2. Halswirbels

X steht für eine beliebige Zahl, d.h Diagnosecode S121 inklusive aller Unter-codes

Verteilung der Heilkosten und der gesamten Versicherungsleistungen

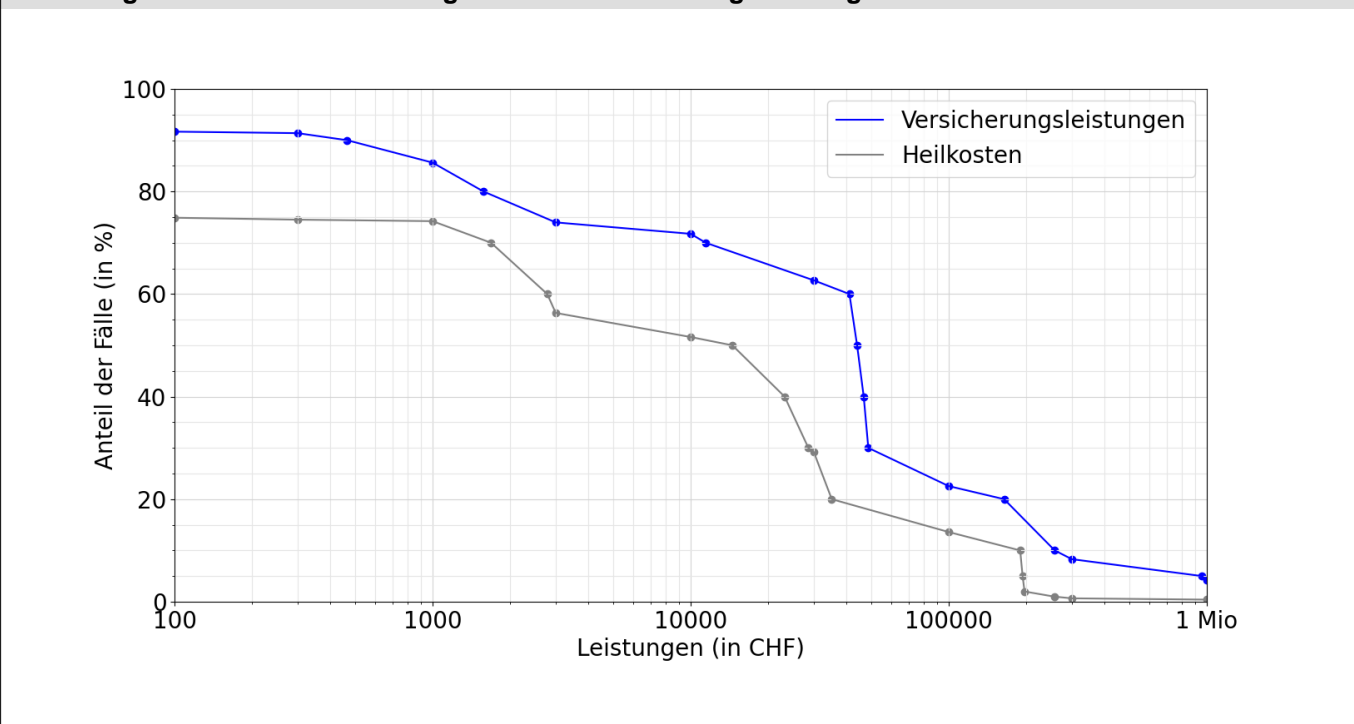

Entschädigte Tage bis zur Wiederaufnahme der Arbeit oder bis zum Festsetzen einer Rente

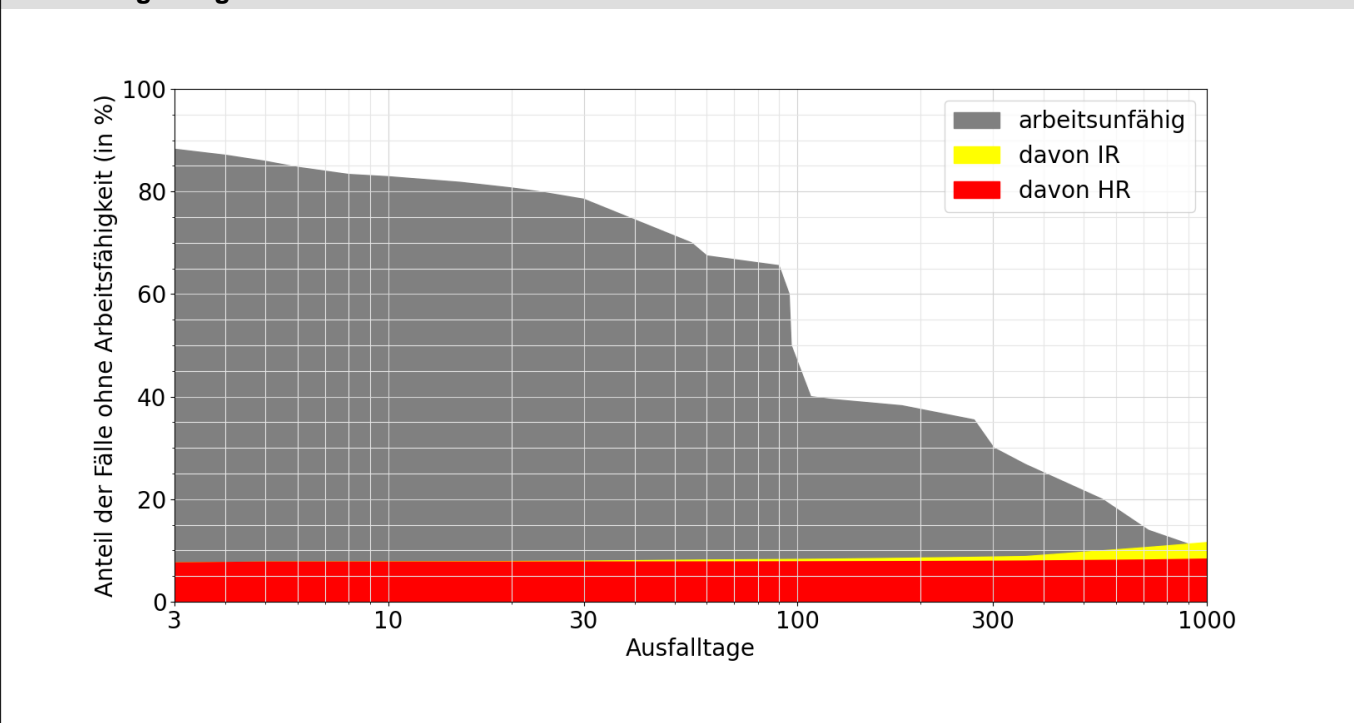

Lesebeispiele:

Nach drei Monaten sind 66% der Verunfallten noch nicht arbeitsfähig, nach 1000 Tagen noch 6.2%.

Bei 11.6% der Fälle wurde innerhalb von 1000 Tagen eine Rente gesprochen, davon in 3.0% Invalidenrenten und 8.4% wegen Todesfällen.