

S11.XX Offene Wunde des Halses

X steht für eine beliebige Zahl, d.h Diagnosecode S11 inklusive aller Unter-codes

Fallzahlen pro Jahr	mit Diagnose	davon Hauptdiagnose
Hochgerechnete Anzahl Fälle pro Jahr	196	141
davon mit isolierter Diagnose	88	88

Soziodemographie	mit Diagnose	davon Hauptdiagnose
Durchschnittsalter	35.3	36.2
Median Alter	33.56	34.59
Anteil Berufsunfälle	29%	34%
Anteil Frauen	22%	23%

Heilkosten (in CHF)	mit Diagnose	davon Hauptdiagnose
Durchschnittliche Heilkosten	7877	799
Median der Heilkosten	479	364
10% der Fälle haben Heilkosten von weniger als	161	157
10% der Fälle haben Heilkosten von mehr als	10333	1450
Anteil dieser 10% der Fälle an den gesamten HK	90%	50%

Versicherungsleistungen Total (in CHF)	mit Diagnose	davon Hauptdiagnose
Durchschnittliche Versicherungsleistungen	25643	4986
Median der Versicherungsleistungen	625	408
10% der Fälle haben VL von weniger als	173	160
10% der Fälle haben VL von mehr als	12149	1929
Anteil dieser 10% der Fälle an den gesamten VL	96%	89%

Entschädigte Tage	mit Diagnose	davon Hauptdiagnose
Anzahl der Fälle mit entschädigten Tagen pro Jahr	69	37
Anteil der Fälle mit entschädigten Tagen pro Jahr	35%	26%
Durchschnittliche Zahl entschädigter Tage bei den Taggeldfällen	52	12
Durchschnittliche Zahl entschädigter Tage über alle Unfälle	18	3
Median der entschädigten Tage (Renten nicht berücksichtigt)	0	0

Renten	mit Diagnose	davon Hauptdiagnose
Durchschnittliche Anzahl Todesfälle pro Jahr	3	1
Durchschnittliche Anzahl der Fälle mit IR pro Jahr	2	0
Anteil der Fälle mit IR	0.8%	0.3%
Durchschnittlicher Invaliditätsgrad über alle Fälle	0.4%	0.1%
Durchschnittlicher Invaliditätsgrad der IR-Fälle	55%	24%
Summe der Invaliditätsgrade pro Jahr	88%	10%
Anteil der Fälle mit IE	2%	1%

Hochrechnung aus einer Stichprobe von 87 anerkannten UVG-Unfällen mit Diagnose(n) S11.XX in den Jahren 2014-2018, davon 42 mit dieser(n) Hauptdiagnose(n)

Als traumatische Hauptdiagnose wird bei Fällen mit mehreren Verletzungen diejenige betrachtet, für die im Mittel über alle Fälle mit dieser Diagnose die höchsten Heilkosten beobachtet werden.

S11.XX Offene Wunde des Halses

X steht für eine beliebige Zahl, d.h Diagnosecode S11 inklusive aller Unterodes

Verteilung der Heilkosten und der gesamten Versicherungsleistungen

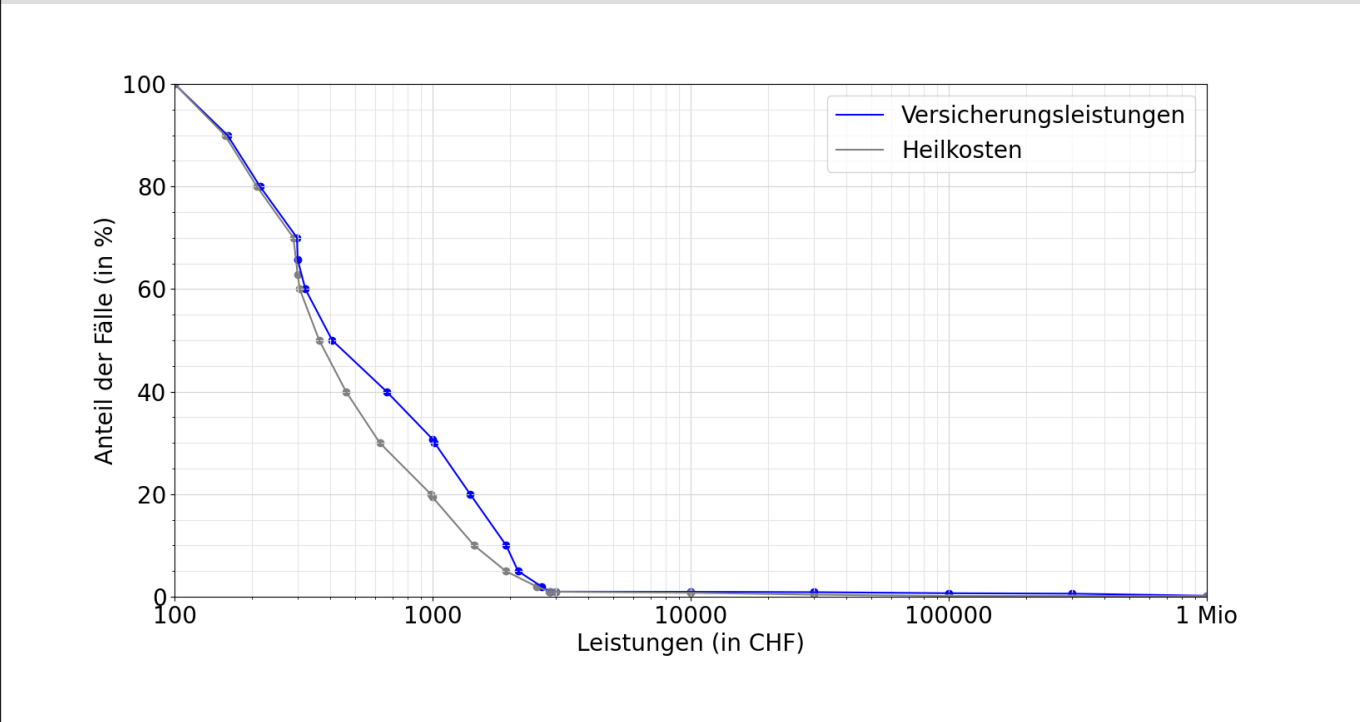

Entschädigte Tage bis zur Wiederaufnahme der Arbeit oder bis zum Festsetzen einer Rente

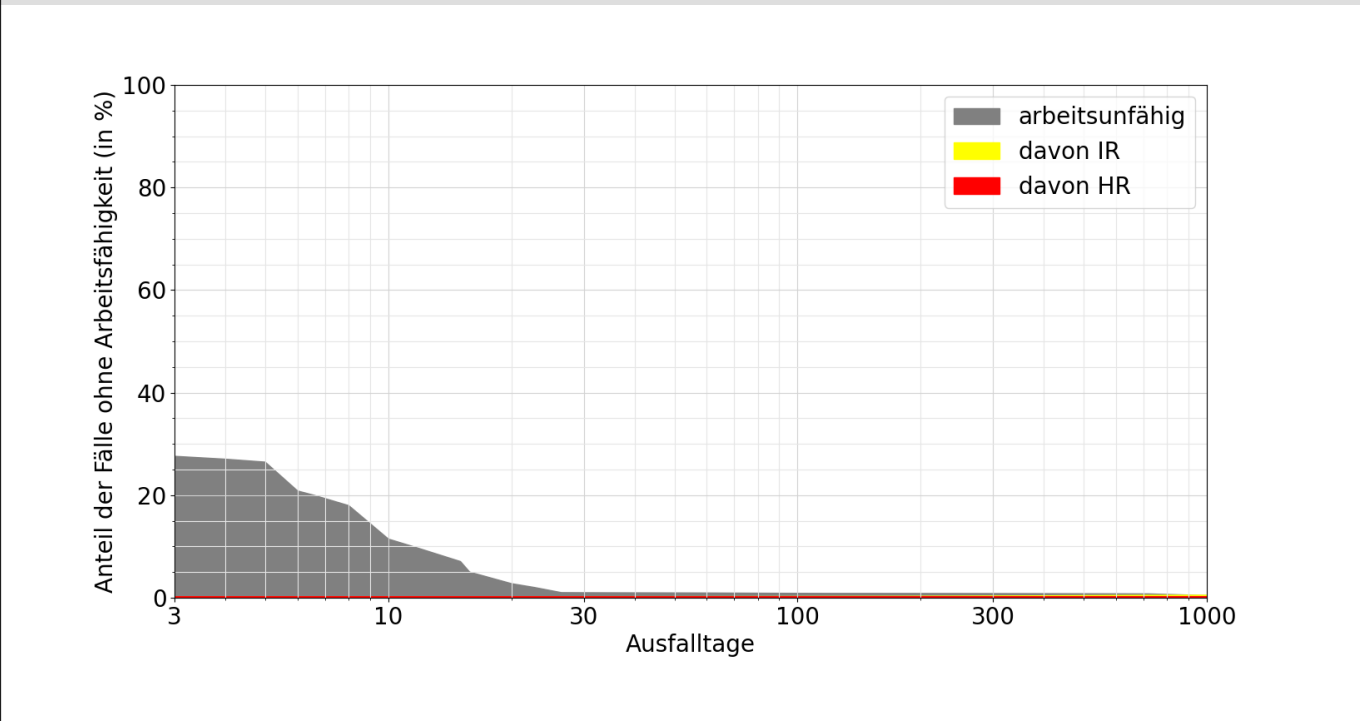

Lesebeispiele:

Nach drei Monaten sind 1% der Verunfallten noch nicht arbeitsfähig, nach 1000 Tagen noch 0.4%.

Bei 0.6% der Fälle wurde innerhalb von 1000 Tagen eine Rente gesprochen, davon in 0.1% Invalidenrenten und 0.3% wegen Todesfällen.