

S09.8_ Sonstige näher bezeichnete Verletzungen des Kopfes

Fallzahlen pro Jahr	mit Diagnose	davon Hauptdiagnose
Hochgerechnete Anzahl Fälle pro Jahr	345	287
davon mit isolierter Diagnose	136	136

Soziodemographie	mit Diagnose	davon Hauptdiagnose
Durchschnittsalter	36.3	35.7
Median Alter	33.14	32.69
Anteil Berufsunfälle	25%	23%
Anteil Frauen	43%	46%

Heilkosten (in CHF)	mit Diagnose	davon Hauptdiagnose
Durchschnittliche Heilkosten	15599	2594
Median der Heilkosten	631	428
10% der Fälle haben Heilkosten von weniger als	87	70
10% der Fälle haben Heilkosten von mehr als	22259	7732
Anteil dieser 10% der Fälle an den gesamten HK	84%	62%

Versicherungsleistungen Total (in CHF)	mit Diagnose	davon Hauptdiagnose
Durchschnittliche Versicherungsleistungen	48321	7572
Median der Versicherungsleistungen	723	478
10% der Fälle haben VL von weniger als	100	100
10% der Fälle haben VL von mehr als	80157	15128
Anteil dieser 10% der Fälle an den gesamten VL	90%	80%

Entschädigte Tage	mit Diagnose	davon Hauptdiagnose
Anzahl der Fälle mit entschädigten Tagen pro Jahr	145	91
Anteil der Fälle mit entschädigten Tagen pro Jahr	42%	32%
Durchschnittliche Zahl entschädigter Tage bei den Taggeldfällen	204	91
Durchschnittliche Zahl entschädigter Tage über alle Unfälle	86	29
Median der entschädigten Tage (Renten nicht berücksichtigt)	0	0

Renten	mit Diagnose	davon Hauptdiagnose
Durchschnittliche Anzahl Todesfälle pro Jahr	0	0
Durchschnittliche Anzahl der Fälle mit IR pro Jahr	10	0
Anteil der Fälle mit IR	2.9%	0.1%
Durchschnittlicher Invaliditätsgrad über alle Fälle	1.7%	0.1%
Durchschnittlicher Invaliditätsgrad der IR-Fälle	57%	48%
Summe der Invaliditätsgrade pro Jahr	579%	19%
Anteil der Fälle mit IE	6%	1%

Hochrechnung aus einer Stichprobe von 190 anerkannten UVG-Unfällen mit Diagnose(n) S09.8_ in den Jahren 2014-2018, davon 88 mit dieser(n) Hauptdiagnose(n)
 Als traumatische Hauptdiagnose wird bei Fällen mit mehreren Verletzungen diejenige betrachtet, für die im Mittel über alle Fälle mit dieser Diagnose die höchsten Heilkosten beobachtet werden.

S09.8_ Sonstige näher bezeichnete Verletzungen des Kopfes

Verteilung der Heilkosten und der gesamten Versicherungsleistungen

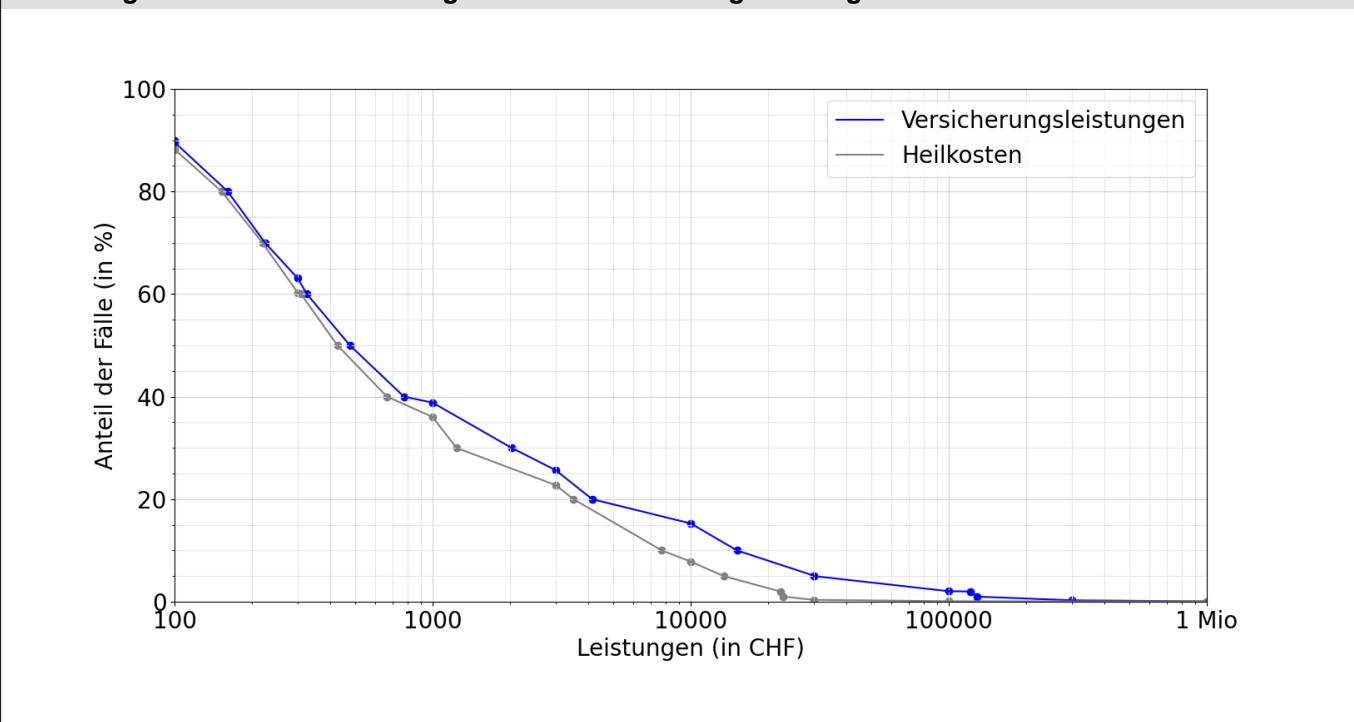

Entschädigte Tage bis zur Wiederaufnahme der Arbeit oder bis zum Festsetzen einer Rente

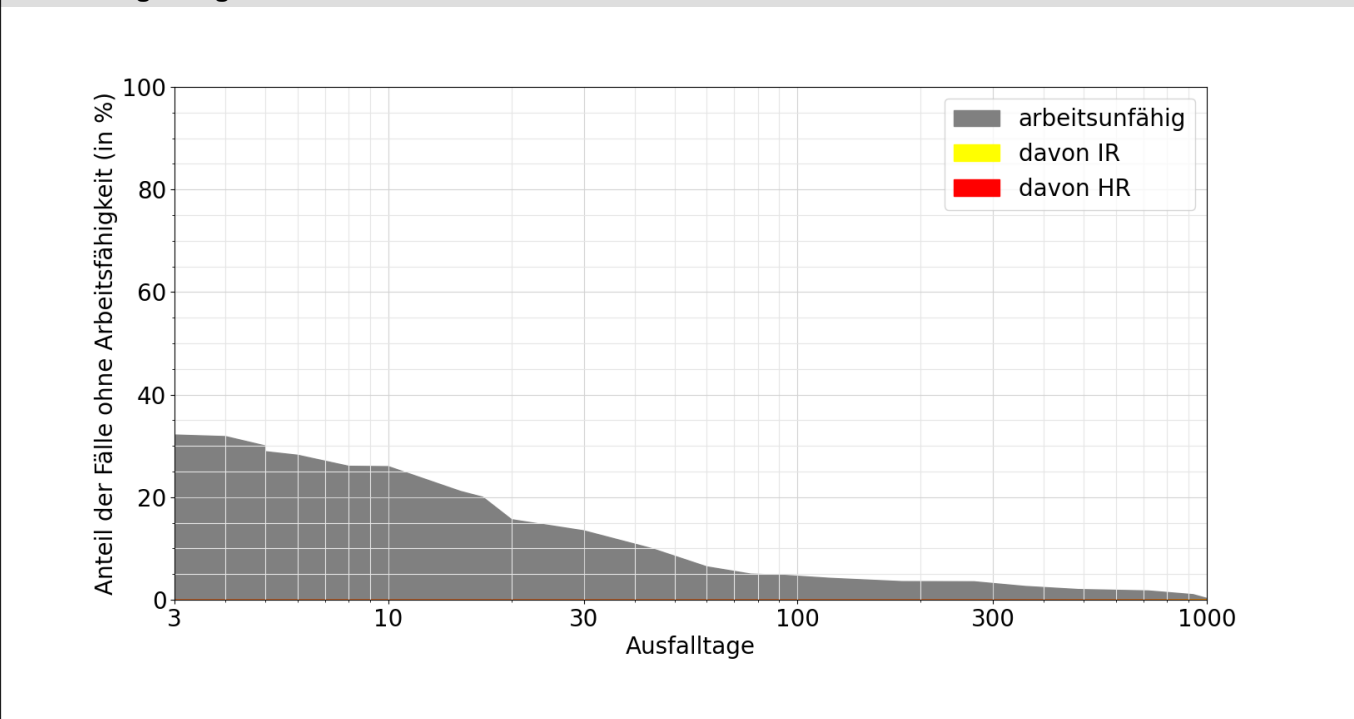

Lesebeispiele:

Nach drei Monaten sind 5% der Verunfallten noch nicht arbeitsfähig, nach 1000 Tagen noch 0.3%.

Bei 0.1% der Fälle wurde innerhalb von 1000 Tagen eine Rente gesprochen, davon in 0.1% Invalidenrenten und 0.0% wegen Todesfällen.