

## S06.9\_ Intrakranielle Verletzung, nicht näher bezeichnet

Fallzahlen pro Jahr	mit Diagnose	davon Hauptdiagnose
Hochgerechnete Anzahl Fälle pro Jahr	314	232
davon mit isolierter Diagnose	98	98

Soziodemographie	mit Diagnose	davon Hauptdiagnose
Durchschnittsalter	38.7	38.1
Median Alter	35.76	34.41
Anteil Berufsunfälle	20%	19%
Anteil Frauen	34%	38%

Heilkosten (in CHF)	mit Diagnose	davon Hauptdiagnose
Durchschnittliche Heilkosten	12842	4665
Median der Heilkosten	2562	1833
10% der Fälle haben Heilkosten von weniger als	224	176
10% der Fälle haben Heilkosten von mehr als	23793	8190
Anteil dieser 10% der Fälle an den gesamten HK	73%	59%

Versicherungsleistungen Total (in CHF)	mit Diagnose	davon Hauptdiagnose
Durchschnittliche Versicherungsleistungen	82405	38479
Median der Versicherungsleistungen	5167	3046
10% der Fälle haben VL von weniger als	349	275
10% der Fälle haben VL von mehr als	76752	35834
Anteil dieser 10% der Fälle an den gesamten VL	87%	88%

Entschädigte Tage	mit Diagnose	davon Hauptdiagnose
Anzahl der Fälle mit entschädigten Tagen pro Jahr	199	142
Anteil der Fälle mit entschädigten Tagen pro Jahr	63%	61%
Durchschnittliche Zahl entschädigter Tage bei den Taggeldfällen	76	50
Durchschnittliche Zahl entschädigter Tage über alle Unfälle	48	30
Median der entschädigten Tage (Renten nicht berücksichtigt)	6	2

Renten	mit Diagnose	davon Hauptdiagnose
Durchschnittliche Anzahl Todesfälle pro Jahr	41	19
Durchschnittliche Anzahl der Fälle mit IR pro Jahr	3	0
Anteil der Fälle mit IR	0.8%	0.1%
Durchschnittlicher Invaliditätsgrad über alle Fälle	0.6%	0.0%
Durchschnittlicher Invaliditätsgrad der IR-Fälle	77%	10%
Summe der Invaliditätsgrade pro Jahr	200%	2%
Anteil der Fälle mit IE	3%	1%

Hochrechnung aus einer Stichprobe von 320 anerkannten UVG-Unfällen mit Diagnose(n) S06.9\_ in den Jahren 2014-2018, davon 155 mit dieser(n) Hauptdiagnose(n)  
 Als traumatische Hauptdiagnose wird bei Fällen mit mehreren Verletzungen diejenige betrachtet, für die im Mittel über alle Fälle mit dieser Diagnose die höchsten Heilkosten beobachtet werden.

## S06.9\_ Intrakranielle Verletzung, nicht näher bezeichnet

Verteilung der Heilkosten und der gesamten Versicherungsleistungen

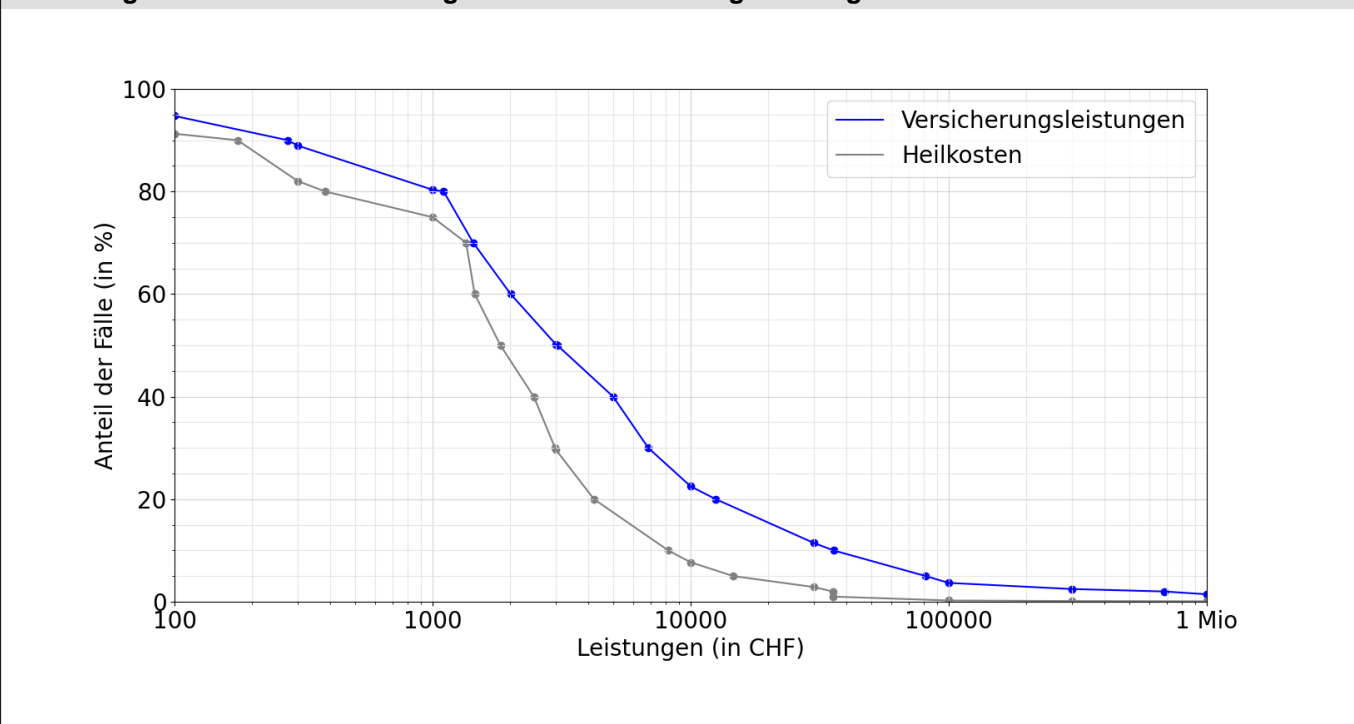

Entschädigte Tage bis zur Wiederaufnahme der Arbeit oder bis zum Festsetzen einer Rente

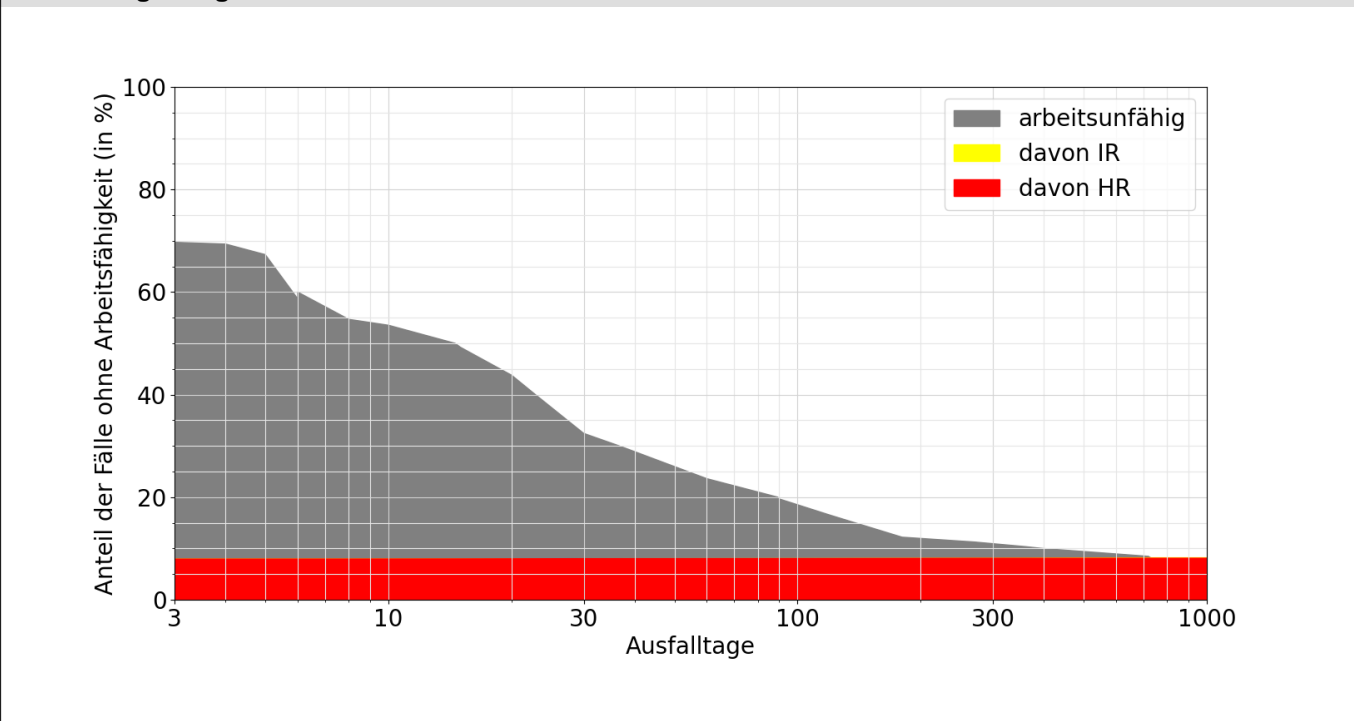

Lesebeispiele:

Nach drei Monaten sind 20% der Verunfallten noch nicht arbeitsfähig, nach 1000 Tagen noch 0.3%.

Bei 8.3% der Fälle wurde innerhalb von 1000 Tagen eine Rente gesprochen, davon in 0.0% Invalidenrenten und 8.2% wegen Todesfällen.