

S06.8_ Sonstige intrakranielle Verletzungen

Fallzahlen pro Jahr	mit Diagnose	davon Hauptdiagnose
Hochgerechnete Anzahl Fälle pro Jahr	46	17
davon mit isolierter Diagnose	1	1

Soziodemographie	mit Diagnose	davon Hauptdiagnose
Durchschnittsalter	42.9	52.4
Median Alter	47.7	57.03
Anteil Berufsunfälle	43%	60%
Anteil Frauen	22%	28%

Heilkosten (in CHF)	mit Diagnose	davon Hauptdiagnose
Durchschnittliche Heilkosten	86348	107488
Median der Heilkosten	47080	48753
10% der Fälle haben Heilkosten von weniger als	8294	7832
10% der Fälle haben Heilkosten von mehr als	221950	335720
Anteil dieser 10% der Fälle an den gesamten HK	32%	32%

Versicherungsleistungen Total (in CHF)	mit Diagnose	davon Hauptdiagnose
Durchschnittliche Versicherungsleistungen	297686	373384
Median der Versicherungsleistungen	100384	128252
10% der Fälle haben VL von weniger als	18179	20388
10% der Fälle haben VL von mehr als	995964	1356687
Anteil dieser 10% der Fälle an den gesamten VL	54%	47%

Entschädigte Tage	mit Diagnose	davon Hauptdiagnose
Anzahl der Fälle mit entschädigten Tagen pro Jahr	42	15
Anteil der Fälle mit entschädigten Tagen pro Jahr	92%	86%
Durchschnittliche Zahl entschädigter Tage bei den Taggeldfällen	306	367
Durchschnittliche Zahl entschädigter Tage über alle Unfälle	281	316
Median der entschädigten Tage (Renten nicht berücksichtigt)	102	111

Renten	mit Diagnose	davon Hauptdiagnose
Durchschnittliche Anzahl Todesfälle pro Jahr	5	2
Durchschnittliche Anzahl der Fälle mit IR pro Jahr	5	2
Anteil der Fälle mit IR	11.7%	13.8%
Durchschnittlicher Invaliditätsgrad über alle Fälle	8.5%	9.8%
Durchschnittlicher Invaliditätsgrad der IR-Fälle	73%	71%
Summe der Invaliditätsgrade pro Jahr	393%	171%
Anteil der Fälle mit IE	20%	17%

Hochrechnung aus einer Stichprobe von 79 anerkannten UVG-Unfällen mit Diagnose(n) S06.8_ in den Jahren 2014-2018, davon 30 mit dieser(n) Hauptdiagnose(n)
 Als traumatische Hauptdiagnose wird bei Fällen mit mehreren Verletzungen diejenige betrachtet, für die im Mittel über alle Fälle mit dieser Diagnose die höchsten Heilkosten beobachtet werden.

S06.8_ Sonstige intrakranielle Verletzungen

Verteilung der Heilkosten und der gesamten Versicherungsleistungen

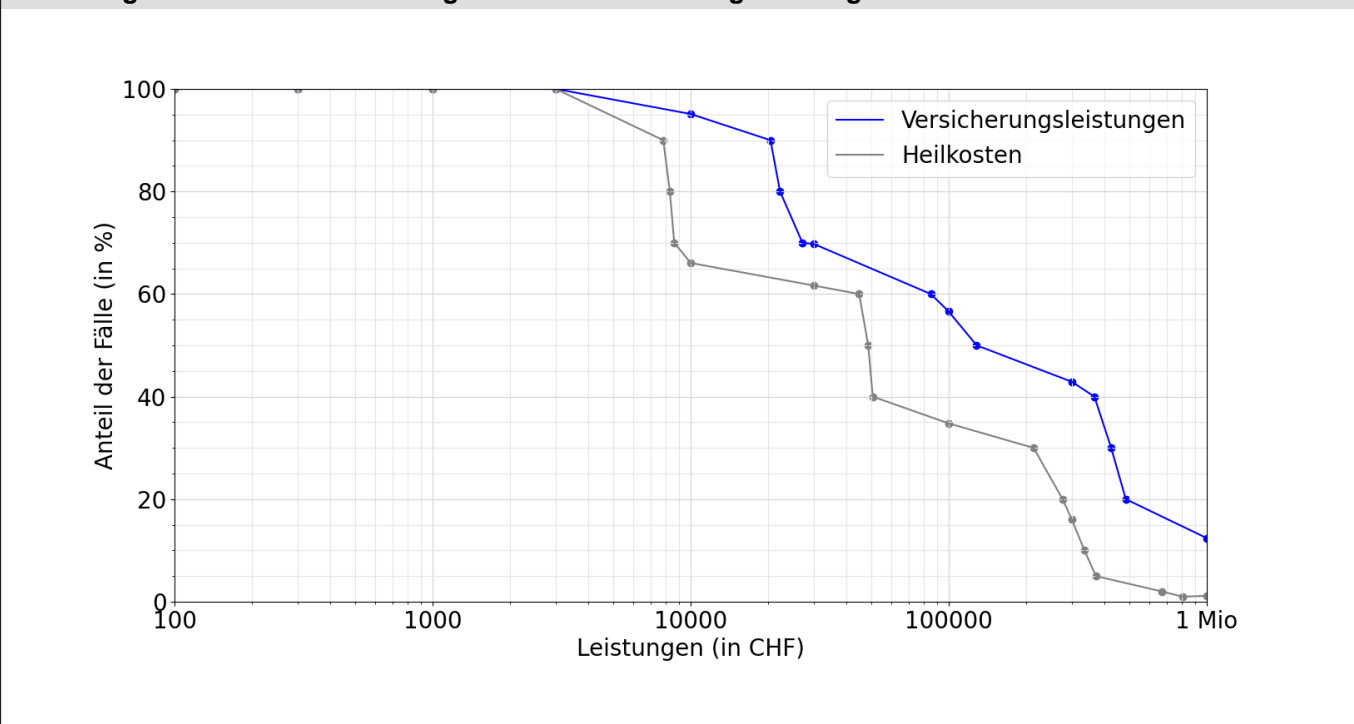

Entschädigte Tage bis zur Wiederaufnahme der Arbeit oder bis zum Festsetzen einer Rente

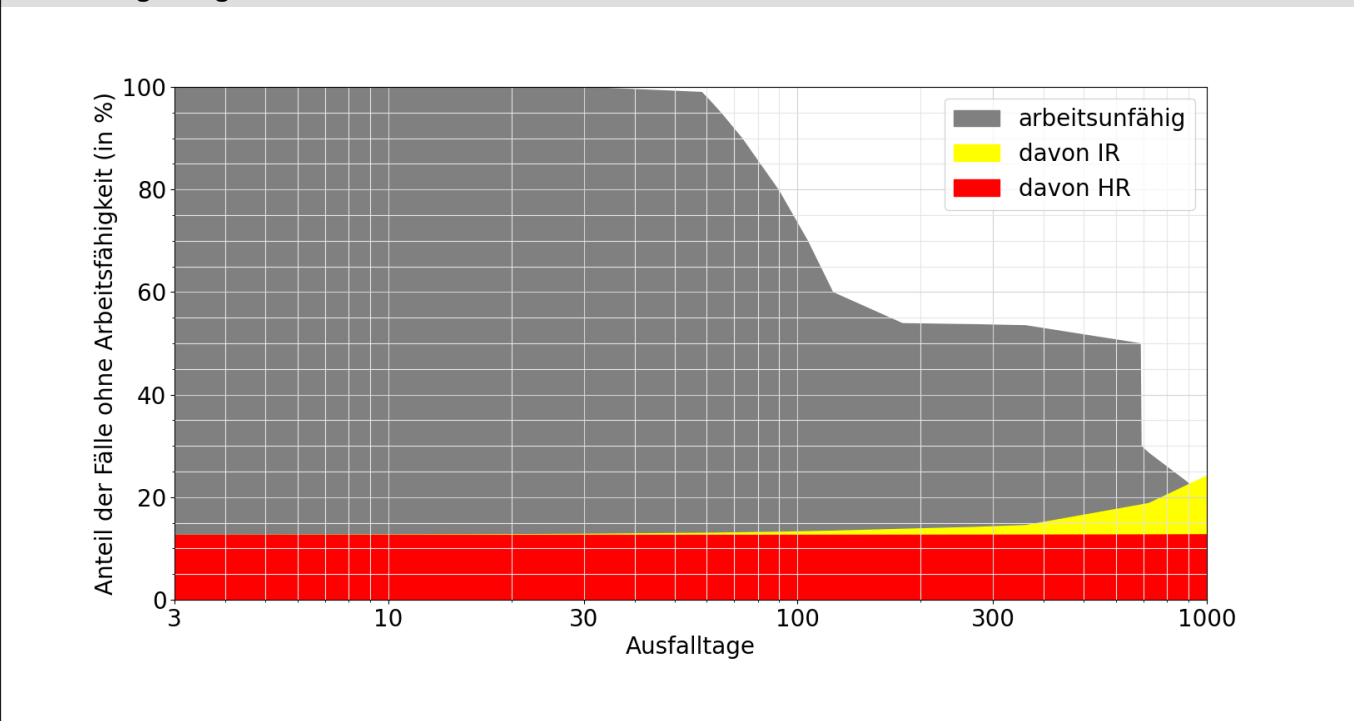

Lesebeispiele:

Nach drei Monaten sind 80% der Verunfallten noch nicht arbeitsfähig, nach 1000 Tagen noch 14.9%.

Bei 24.2% der Fälle wurde innerhalb von 1000 Tagen eine Rente gesprochen, davon in 10.4% Invalidenrenten und 12.8% wegen Todesfällen.