

## S06.6\_ Traumatische subarachnoidale Blutung

Fallzahlen pro Jahr	mit Diagnose	davon Hauptdiagnose
Hochgerechnete Anzahl Fälle pro Jahr	515	224
davon mit isolierter Diagnose	4	4

Soziodemographie	mit Diagnose	davon Hauptdiagnose
Durchschnittsalter	46.7	47.4
Median Alter	49.08	50.56
Anteil Berufsunfälle	20%	25%
Anteil Frauen	28%	37%

Heilkosten (in CHF)	mit Diagnose	davon Hauptdiagnose
Durchschnittliche Heilkosten	86827	32911
Median der Heilkosten	21046	13455
10% der Fälle haben Heilkosten von weniger als	5684	3971
10% der Fälle haben Heilkosten von mehr als	235279	94322
Anteil dieser 10% der Fälle an den gesamten HK	54%	53%

Versicherungsleistungen Total (in CHF)	mit Diagnose	davon Hauptdiagnose
Durchschnittliche Versicherungsleistungen	319411	98250
Median der Versicherungsleistungen	38562	20731
10% der Fälle haben VL von weniger als	7869	5659
10% der Fälle haben VL von mehr als	1123011	164800
Anteil dieser 10% der Fälle an den gesamten VL	59%	71%

Entschädigte Tage	mit Diagnose	davon Hauptdiagnose
Anzahl der Fälle mit entschädigten Tagen pro Jahr	455	205
Anteil der Fälle mit entschädigten Tagen pro Jahr	88%	91%
Durchschnittliche Zahl entschädigter Tage bei den Taggeldfällen	301	126
Durchschnittliche Zahl entschädigter Tage über alle Unfälle	266	115
Median der entschädigten Tage (Renten nicht berücksichtigt)	61	38

Renten	mit Diagnose	davon Hauptdiagnose
Durchschnittliche Anzahl Todesfälle pro Jahr	32	4
Durchschnittliche Anzahl der Fälle mit IR pro Jahr	88	13
Anteil der Fälle mit IR	17.1%	5.7%
Durchschnittlicher Invaliditätsgrad über alle Fälle	12.2%	3.2%
Durchschnittlicher Invaliditätsgrad der IR-Fälle	71%	56%
Summe der Invaliditätsgrade pro Jahr	6283%	718%
Anteil der Fälle mit IE	28%	12%

Hochrechnung aus einer Stichprobe von 982 anerkannten UVG-Unfällen mit Diagnose(n) S06.6\_ in den Jahren 2014-2018, davon 211 mit dieser(n) Hauptdiagnose(n)  
 Als traumatische Hauptdiagnose wird bei Fällen mit mehreren Verletzungen diejenige betrachtet, für die im Mittel über alle Fälle mit dieser Diagnose die höchsten Heilkosten beobachtet werden.

## S06.6\_ Traumatische subarachnoidale Blutung

Verteilung der Heilkosten und der gesamten Versicherungsleistungen

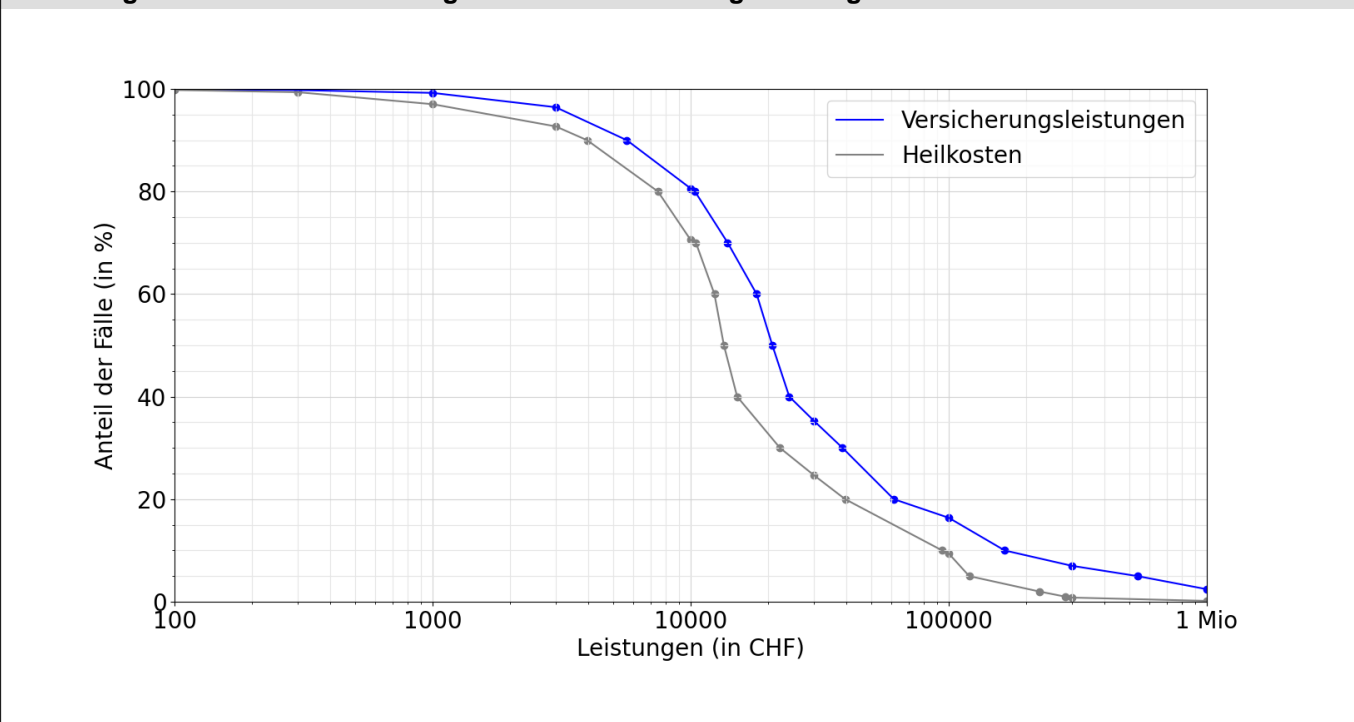

Entschädigte Tage bis zur Wiederaufnahme der Arbeit oder bis zum Festsetzen einer Rente

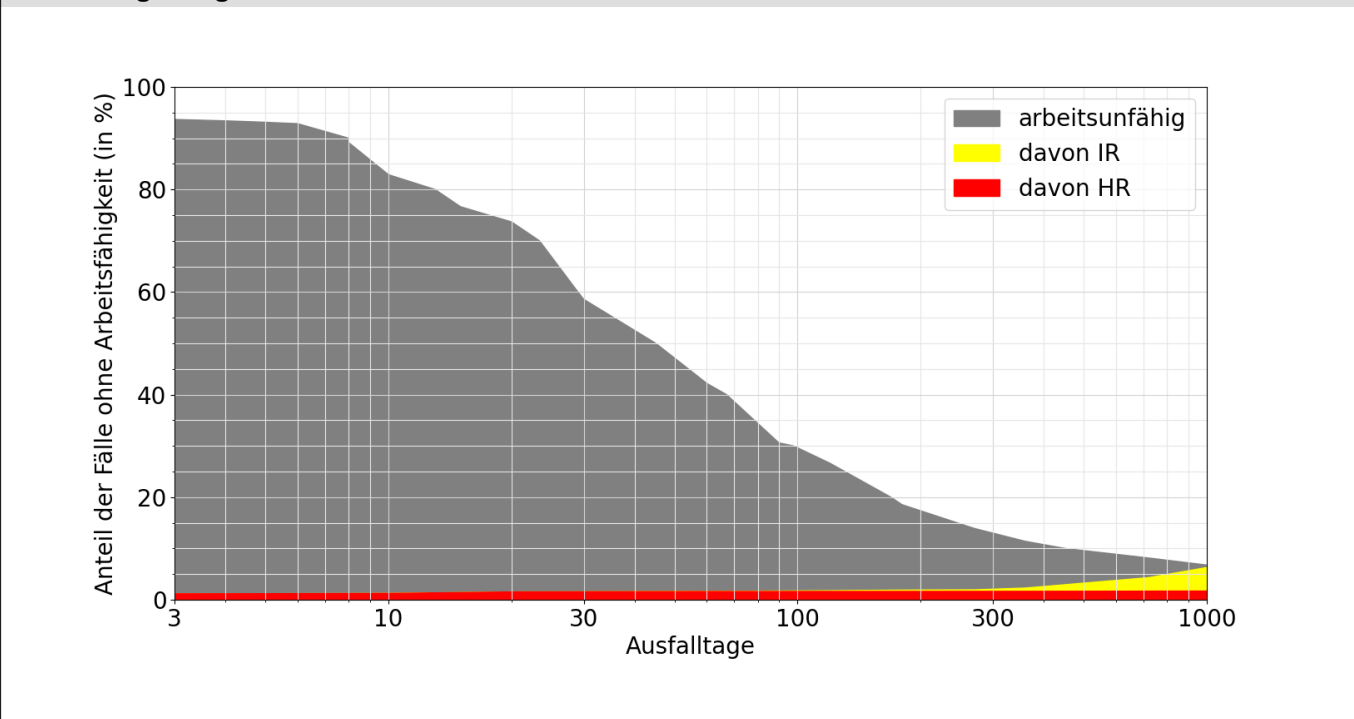

**Lesebeispiele:**

Nach drei Monaten sind 31% der Verunfallten noch nicht arbeitsfähig, nach 1000 Tagen noch 6.8%.

Bei 6.4% der Fälle wurde innerhalb von 1000 Tagen eine Rente gesprochen, davon in 4.6% Invalidenrenten und 1.8% wegen Todesfällen.