

S06.4_ Epidurale Blutung

Fallzahlen pro Jahr	mit Diagnose	davon Hauptdiagnose
Hochgerechnete Anzahl Fälle pro Jahr	141	91
davon mit isolierter Diagnose	4	4

Soziodemographie	mit Diagnose	davon Hauptdiagnose
Durchschnittsalter	40.7	40.9
Median Alter	43.03	42.98
Anteil Berufsunfälle	21%	16%
Anteil Frauen	30%	32%

Heilkosten (in CHF)	mit Diagnose	davon Hauptdiagnose
Durchschnittliche Heilkosten	125119	90484
Median der Heilkosten	70192	47179
10% der Fälle haben Heilkosten von weniger als	12379	11292
10% der Fälle haben Heilkosten von mehr als	315671	229327
Anteil dieser 10% der Fälle an den gesamten HK	37%	41%

Versicherungsleistungen Total (in CHF)	mit Diagnose	davon Hauptdiagnose
Durchschnittliche Versicherungsleistungen	405701	275040
Median der Versicherungsleistungen	136129	89021
10% der Fälle haben VL von weniger als	19304	17045
10% der Fälle haben VL von mehr als	1309944	833754
Anteil dieser 10% der Fälle an den gesamten VL	49%	58%

Entschädigte Tage	mit Diagnose	davon Hauptdiagnose
Anzahl der Fälle mit entschädigten Tagen pro Jahr	133	86
Anteil der Fälle mit entschädigten Tagen pro Jahr	94%	94%
Durchschnittliche Zahl entschädigter Tage bei den Taggeldfällen	375	331
Durchschnittliche Zahl entschädigter Tage über alle Unfälle	354	310
Median der entschädigten Tage (Renten nicht berücksichtigt)	173	113

Renten	mit Diagnose	davon Hauptdiagnose
Durchschnittliche Anzahl Todesfälle pro Jahr	7	3
Durchschnittliche Anzahl der Fälle mit IR pro Jahr	29	12
Anteil der Fälle mit IR	20.5%	13.3%
Durchschnittlicher Invaliditätsgrad über alle Fälle	14.7%	8.9%
Durchschnittlicher Invaliditätsgrad der IR-Fälle	71%	67%
Summe der Invaliditätsgrade pro Jahr	2072%	812%
Anteil der Fälle mit IE	38%	26%

Hochrechnung aus einer Stichprobe von 326 anerkannten UVG-Unfällen mit Diagnose(n) S06.4_ in den Jahren 2014-2018, davon 155 mit dieser(n) Hauptdiagnose(n)
 Als traumatische Hauptdiagnose wird bei Fällen mit mehreren Verletzungen diejenige betrachtet, für die im Mittel über alle Fälle mit dieser Diagnose die höchsten Heilkosten beobachtet werden.

S06.4_ Epidurale Blutung

Verteilung der Heilkosten und der gesamten Versicherungsleistungen

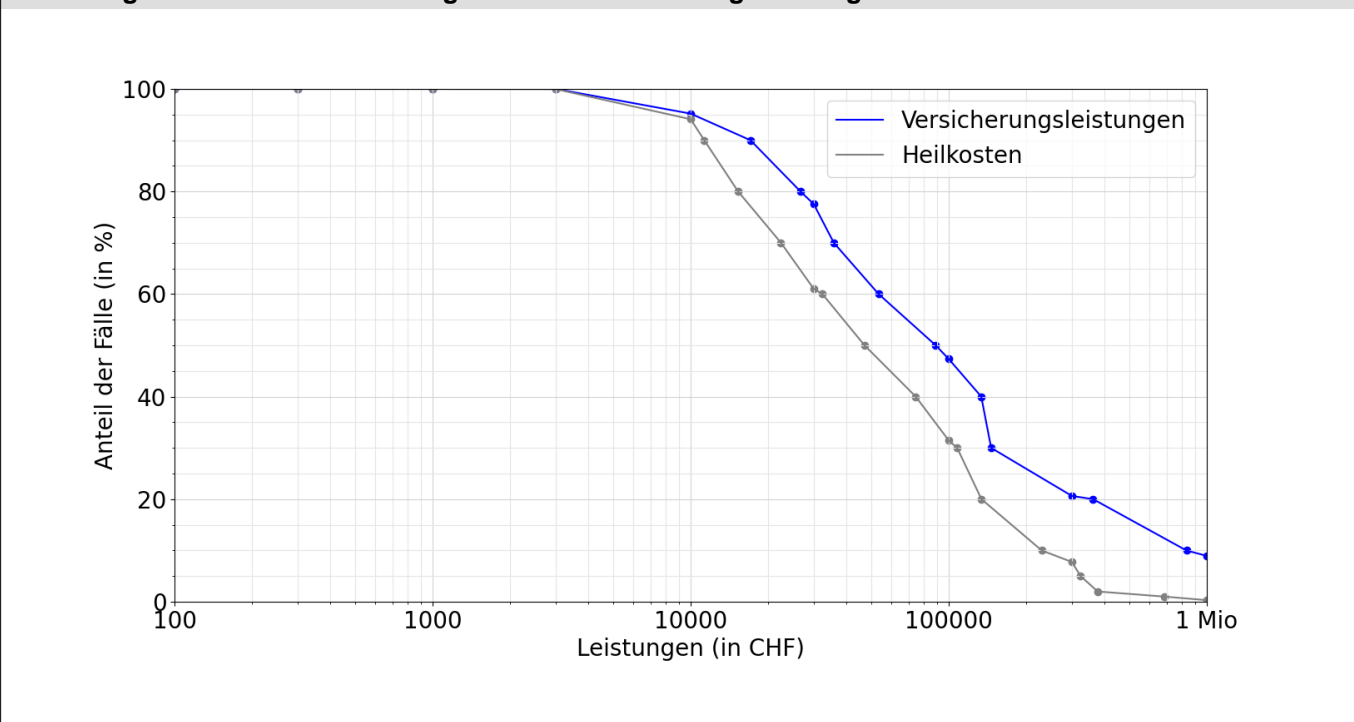

Entschädigte Tage bis zur Wiederaufnahme der Arbeit oder bis zum Festsetzen einer Rente

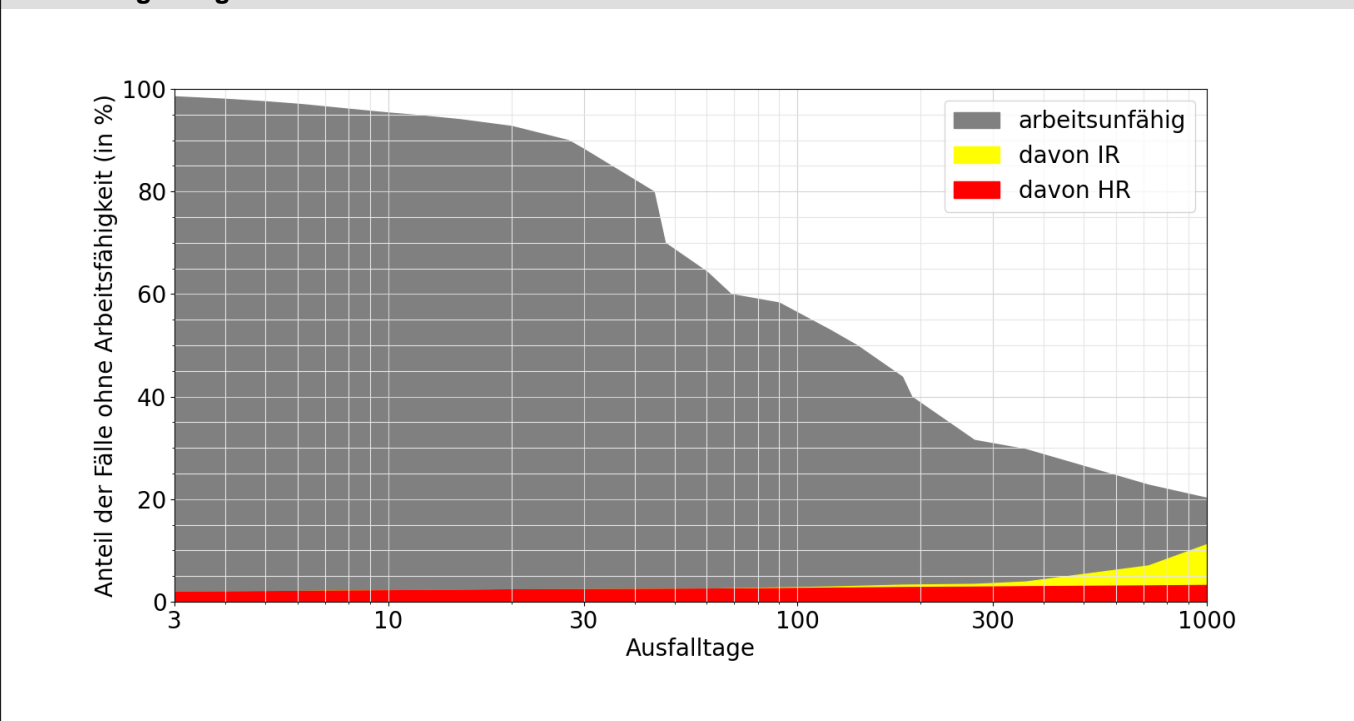

Lesebeispiele:

Nach drei Monaten sind 58% der Verunfallten noch nicht arbeitsfähig, nach 1000 Tagen noch 20.3%.

Bei 11.2% der Fälle wurde innerhalb von 1000 Tagen eine Rente gesprochen, davon in 8.2% Invalidenrenten und 3.3% wegen Todesfällen.