

S06.2_ Diffuse Hirnverletzung

Fallzahlen pro Jahr	mit Diagnose	davon Hauptdiagnose
Hochgerechnete Anzahl Fälle pro Jahr	302	257
davon mit isolierter Diagnose	40	40

Soziodemographie	mit Diagnose	davon Hauptdiagnose
Durchschnittsalter	40.1	40.0
Median Alter	38.85	38.85
Anteil Berufsunfälle	13%	14%
Anteil Frauen	37%	40%

Heilkosten (in CHF)	mit Diagnose	davon Hauptdiagnose
Durchschnittliche Heilkosten	100027	72754
Median der Heilkosten	14849	10625
10% der Fälle haben Heilkosten von weniger als	776	602
10% der Fälle haben Heilkosten von mehr als	318367	238460
Anteil dieser 10% der Fälle an den gesamten HK	49%	54%

Versicherungsleistungen Total (in CHF)	mit Diagnose	davon Hauptdiagnose
Durchschnittliche Versicherungsleistungen	367720	269029
Median der Versicherungsleistungen	28510	19414
10% der Fälle haben VL von weniger als	1221	992
10% der Fälle haben VL von mehr als	1396019	950151
Anteil dieser 10% der Fälle an den gesamten VL	58%	67%

Entschädigte Tage	mit Diagnose	davon Hauptdiagnose
Anzahl der Fälle mit entschädigten Tagen pro Jahr	250	206
Anteil der Fälle mit entschädigten Tagen pro Jahr	83%	80%
Durchschnittliche Zahl entschädigter Tage bei den Taggeldfällen	329	259
Durchschnittliche Zahl entschädigter Tage über alle Unfälle	272	207
Median der entschädigten Tage (Renten nicht berücksichtigt)	60	25

Renten	mit Diagnose	davon Hauptdiagnose
Durchschnittliche Anzahl Todesfälle pro Jahr	15	11
Durchschnittliche Anzahl der Fälle mit IR pro Jahr	58	36
Anteil der Fälle mit IR	19.1%	14.0%
Durchschnittlicher Invaliditätsgrad über alle Fälle	14.2%	10.3%
Durchschnittlicher Invaliditätsgrad der IR-Fälle	74%	74%
Summe der Invaliditätsgrade pro Jahr	4289%	2647%
Anteil der Fälle mit IE	29%	22%

Hochrechnung aus einer Stichprobe von 563 anerkannten UVG-Unfällen mit Diagnose(n) S06.2_ in den Jahren 2014-2018, davon 394 mit dieser(n) Hauptdiagnose(n)
 Als traumatische Hauptdiagnose wird bei Fällen mit mehreren Verletzungen diejenige betrachtet, für die im Mittel über alle Fälle mit dieser Diagnose die höchsten Heilkosten beobachtet werden.

S06.2_ Diffuse Hirnverletzung

Verteilung der Heilkosten und der gesamten Versicherungsleistungen

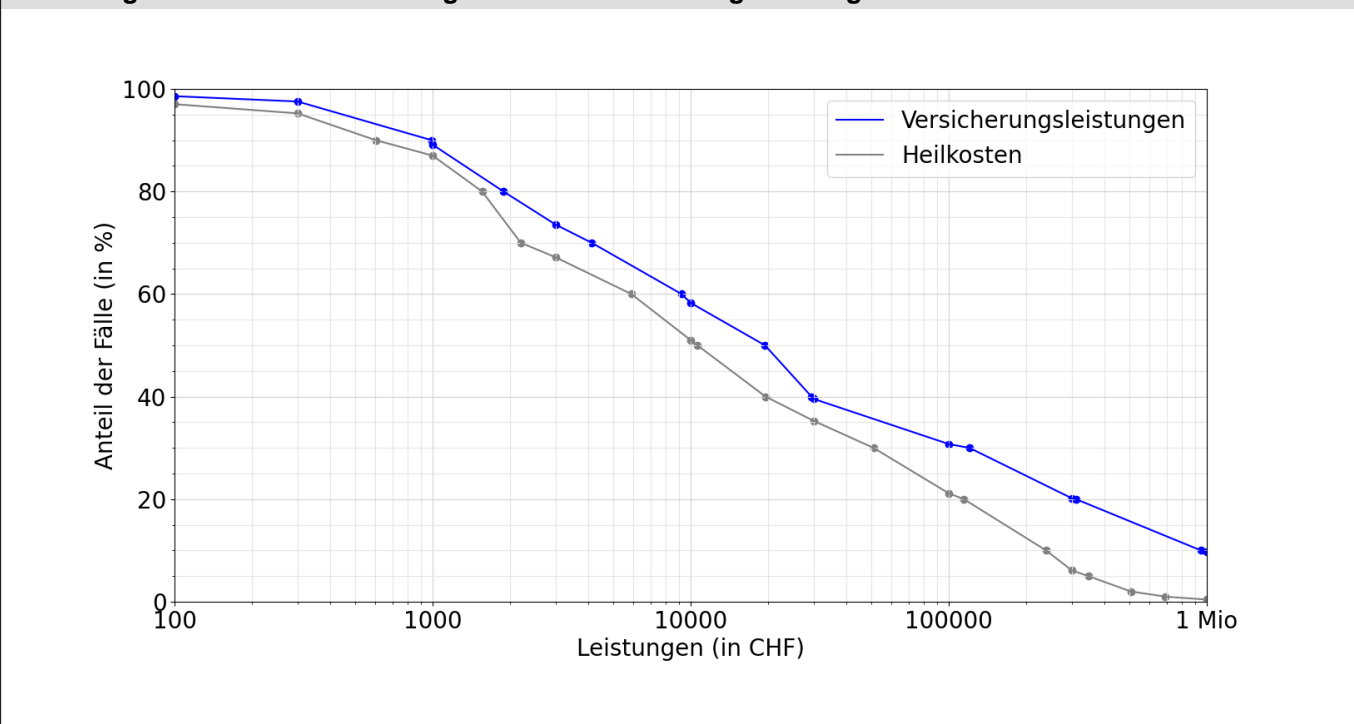

Entschädigte Tage bis zur Wiederaufnahme der Arbeit oder bis zum Festsetzen einer Rente

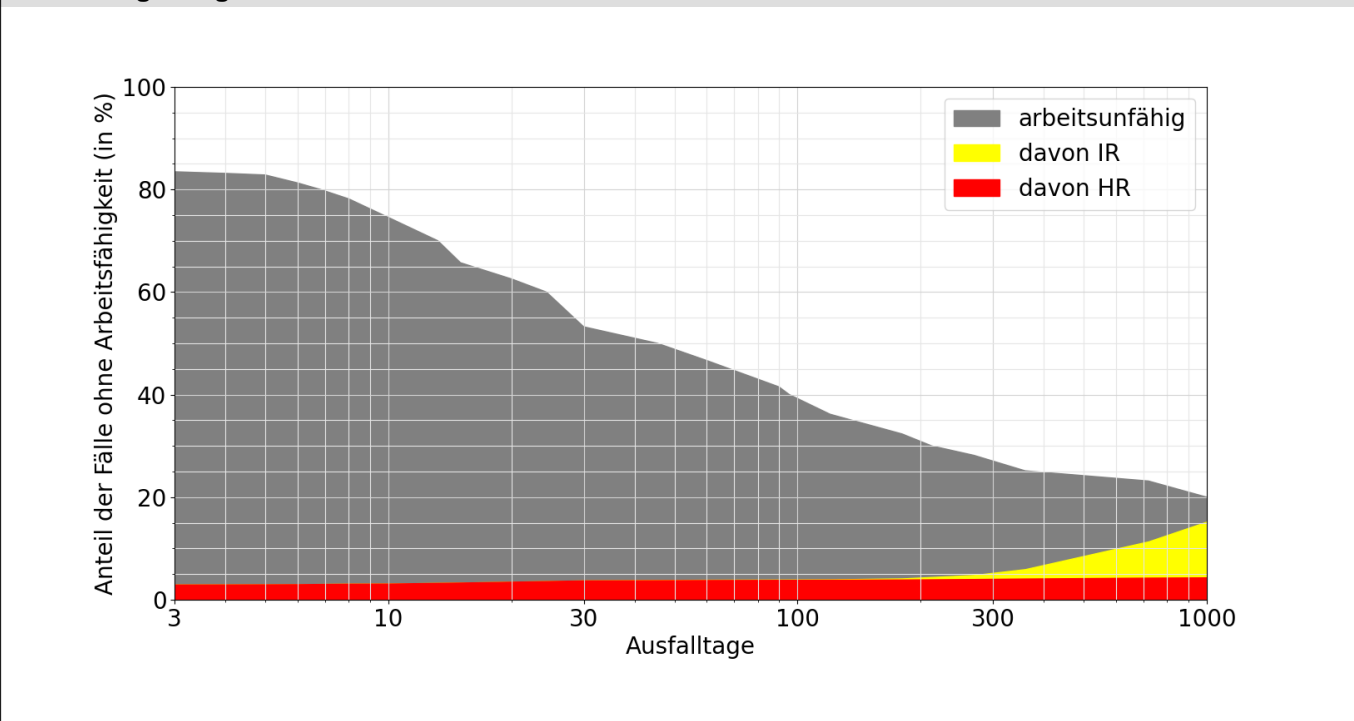

Lesebeispiele:

Nach drei Monaten sind 42% der Verunfallten noch nicht arbeitsfähig, nach 1000 Tagen noch 17.9%.

Bei 15.2% der Fälle wurde innerhalb von 1000 Tagen eine Rente gesprochen, davon in 11.0% Invalidenrenten und 4.4% wegen Todesfällen.