

S06.1 _ Traumatisches Hirnödem

Fallzahlen pro Jahr	mit Diagnose	davon Hauptdiagnose
Hochgerechnete Anzahl Fälle pro Jahr	110	47
davon mit isolierter Diagnose	4	4

Soziodemographie	mit Diagnose	davon Hauptdiagnose
Durchschnittsalter	41.4	41.0
Median Alter	42.69	45.14
Anteil Berufsunfälle	13%	13%
Anteil Frauen	24%	23%

Heilkosten (in CHF)	mit Diagnose	davon Hauptdiagnose
Durchschnittliche Heilkosten	194908	130634
Median der Heilkosten	96345	34422
10% der Fälle haben Heilkosten von weniger als	7443	2842
10% der Fälle haben Heilkosten von mehr als	562666	591797
Anteil dieser 10% der Fälle an den gesamten HK	40%	53%

Versicherungsleistungen Total (in CHF)	mit Diagnose	davon Hauptdiagnose
Durchschnittliche Versicherungsleistungen	704249	437320
Median der Versicherungsleistungen	360704	84156
10% der Fälle haben VL von weniger als	11673	5806
10% der Fälle haben VL von mehr als	1955933	1267477
Anteil dieser 10% der Fälle an den gesamten VL	37%	39%

Entschädigte Tage	mit Diagnose	davon Hauptdiagnose
Anzahl der Fälle mit entschädigten Tagen pro Jahr	94	37
Anteil der Fälle mit entschädigten Tagen pro Jahr	86%	78%
Durchschnittliche Zahl entschädigter Tage bei den Taggeldfällen	534	433
Durchschnittliche Zahl entschädigter Tage über alle Unfälle	458	337
Median der entschädigten Tage (Renten nicht berücksichtigt)	207	168

Renten	mit Diagnose	davon Hauptdiagnose
Durchschnittliche Anzahl Todesfälle pro Jahr	23	13
Durchschnittliche Anzahl der Fälle mit IR pro Jahr	34	7
Anteil der Fälle mit IR	30.9%	15.5%
Durchschnittlicher Invaliditätsgrad über alle Fälle	25.8%	12.7%
Durchschnittlicher Invaliditätsgrad der IR-Fälle	84%	82%
Summe der Invaliditätsgrade pro Jahr	2842%	608%
Anteil der Fälle mit IE	46%	32%

Hochrechnung aus einer Stichprobe von 380 anerkannten UVG-Unfällen mit Diagnose(n) S06.1_ in den Jahren 2014-2018, davon 144 mit dieser(n) Hauptdiagnose(n)
 Als traumatische Hauptdiagnose wird bei Fällen mit mehreren Verletzungen diejenige betrachtet, für die im Mittel über alle Fälle mit dieser Diagnose die höchsten Heilkosten beobachtet werden.

S06.1_ Traumatisches Hirnödem

Verteilung der Heilkosten und der gesamten Versicherungsleistungen

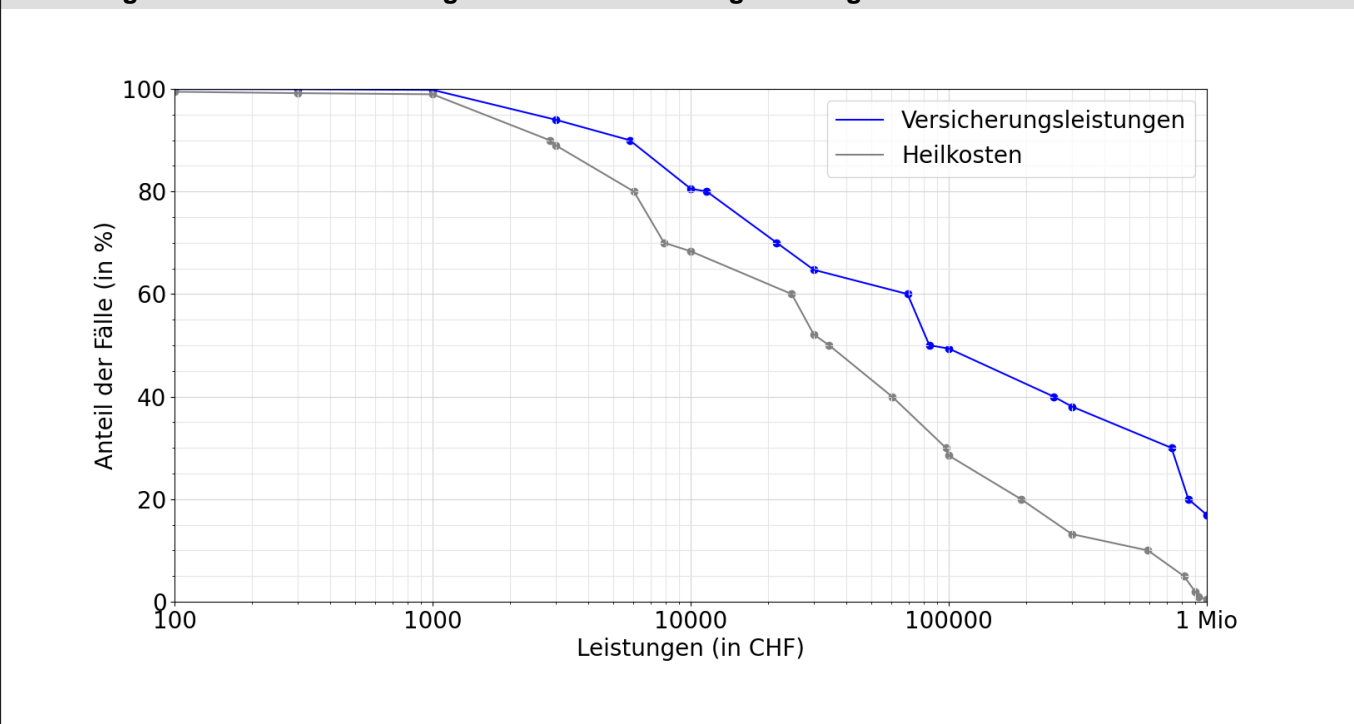

Entschädigte Tage bis zur Wiederaufnahme der Arbeit oder bis zum Festsetzen einer Rente

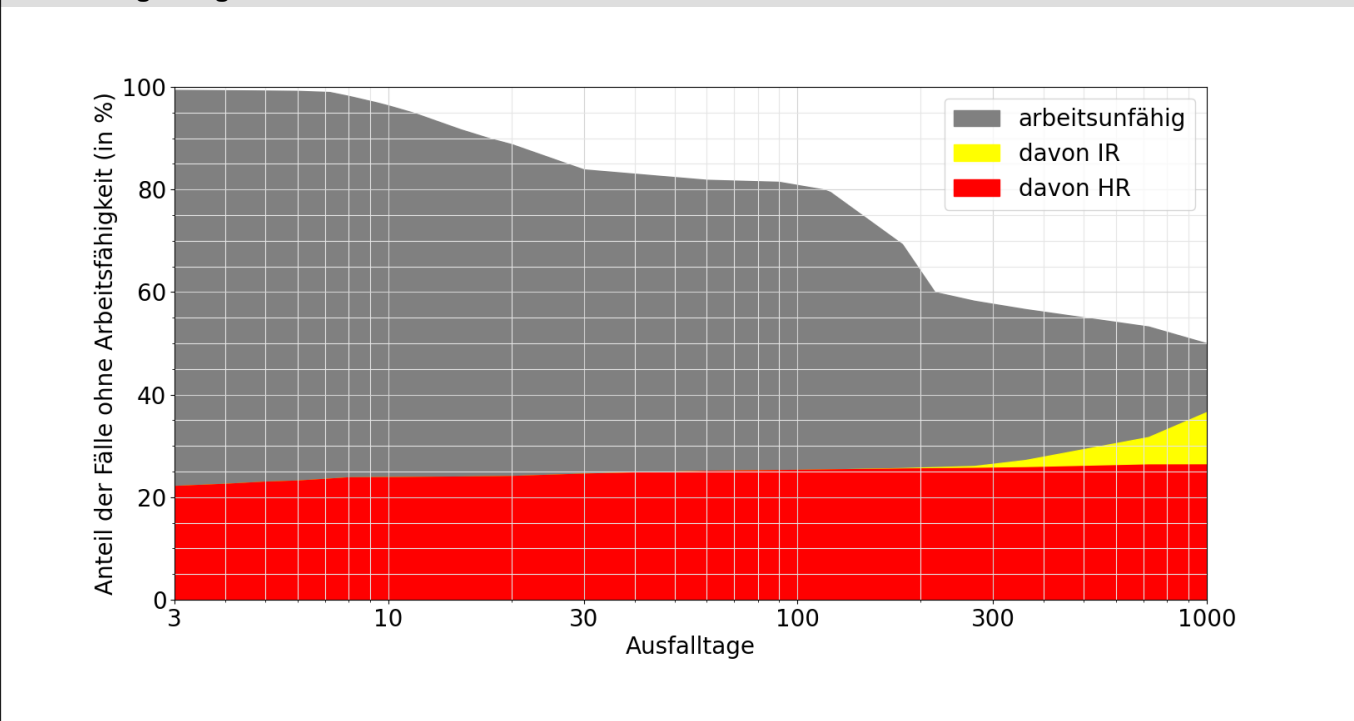

Lesebeispiele:

Nach drei Monaten sind 81% der Verunfallten noch nicht arbeitsfähig, nach 1000 Tagen noch 29.7%.

Bei 36.6% der Fälle wurde innerhalb von 1000 Tagen eine Rente gesprochen, davon in 10.7% Invalidenrenten und 26.4% wegen Todesfällen.