

S05.8_ Sonstige Verletzungen des Auges und der Orbita

Fallzahlen pro Jahr	mit Diagnose	davon Hauptdiagnose
Hochgerechnete Anzahl Fälle pro Jahr	241	205
davon mit isolierter Diagnose	160	160

Soziodemographie	mit Diagnose	davon Hauptdiagnose
Durchschnittsalter	41.5	41.3
Median Alter	43.16	41.75
Anteil Berufsunfälle	42%	43%
Anteil Frauen	22%	23%

Heilkosten (in CHF)	mit Diagnose	davon Hauptdiagnose
Durchschnittliche Heilkosten	3414	1139
Median der Heilkosten	315	284
10% der Fälle haben Heilkosten von weniger als	0	0
10% der Fälle haben Heilkosten von mehr als	6355	3731
Anteil dieser 10% der Fälle an den gesamten HK	81%	59%

Versicherungsleistungen Total (in CHF)	mit Diagnose	davon Hauptdiagnose
Durchschnittliche Versicherungsleistungen	7126	1705
Median der Versicherungsleistungen	315	284
10% der Fälle haben VL von weniger als	0	0
10% der Fälle haben VL von mehr als	7871	3879
Anteil dieser 10% der Fälle an den gesamten VL	85%	65%

Entschädigte Tage	mit Diagnose	davon Hauptdiagnose
Anzahl der Fälle mit entschädigten Tagen pro Jahr	61	29
Anteil der Fälle mit entschädigten Tagen pro Jahr	25%	14%
Durchschnittliche Zahl entschädigter Tage bei den Taggeldfällen	58	20
Durchschnittliche Zahl entschädigter Tage über alle Unfälle	15	3
Median der entschädigten Tage (Renten nicht berücksichtigt)	0	0

Renten	mit Diagnose	davon Hauptdiagnose
Durchschnittliche Anzahl Todesfälle pro Jahr	0	0
Durchschnittliche Anzahl der Fälle mit IR pro Jahr	1	0
Anteil der Fälle mit IR	0.3%	0.0%
Durchschnittlicher Invaliditätsgrad über alle Fälle	0.1%	0.0%
Durchschnittlicher Invaliditätsgrad der IR-Fälle	17%	0%
Summe der Invaliditätsgrade pro Jahr	13%	0%
Anteil der Fälle mit IE	4%	1%

Hochrechnung aus einer Stichprobe von 104 anerkannten UVG-Unfällen mit Diagnose(n) S05.8_ in den Jahren 2014-2018, davon 58 mit dieser(n) Hauptdiagnose(n)
 Als traumatische Hauptdiagnose wird bei Fällen mit mehreren Verletzungen diejenige betrachtet, für die im Mittel über alle Fälle mit dieser Diagnose die höchsten Heilkosten beobachtet werden.

S05.8_ Sonstige Verletzungen des Auges und der Orbita

Verteilung der Heilkosten und der gesamten Versicherungsleistungen

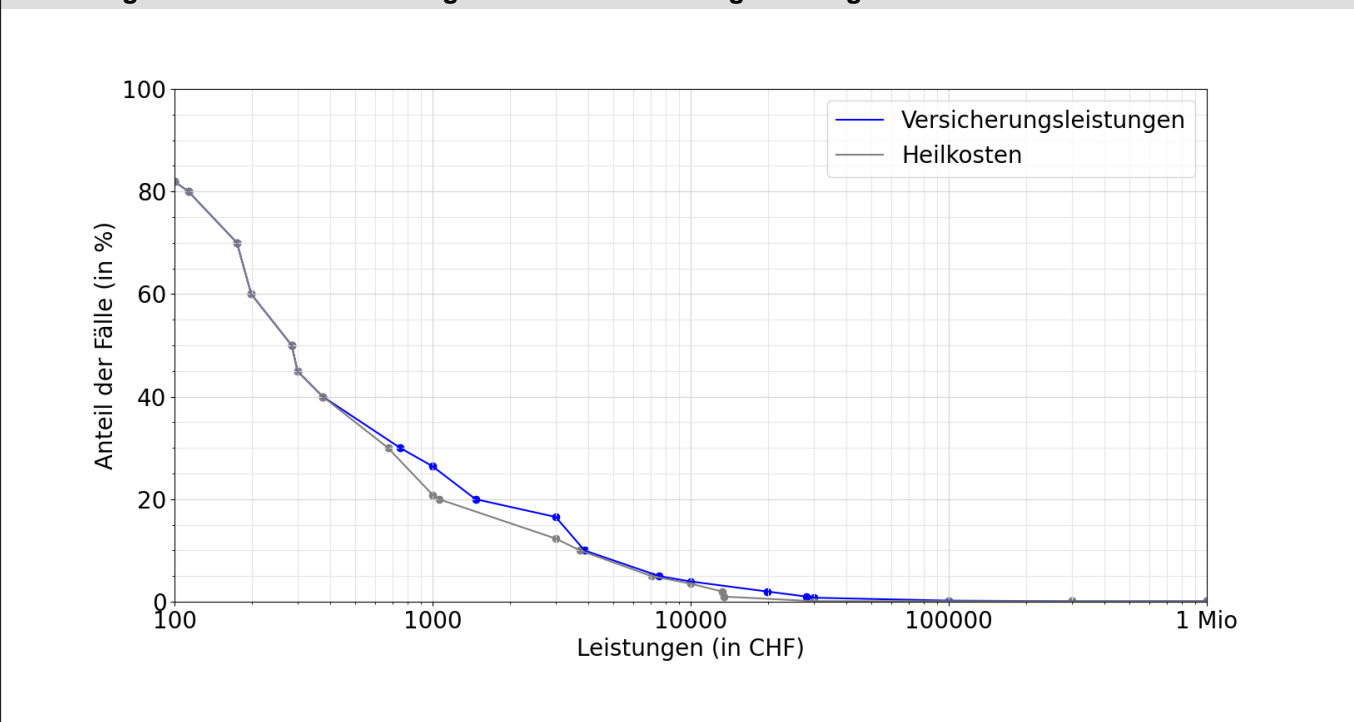

Entschädigte Tage bis zur Wiederaufnahme der Arbeit oder bis zum Festsetzen einer Rente

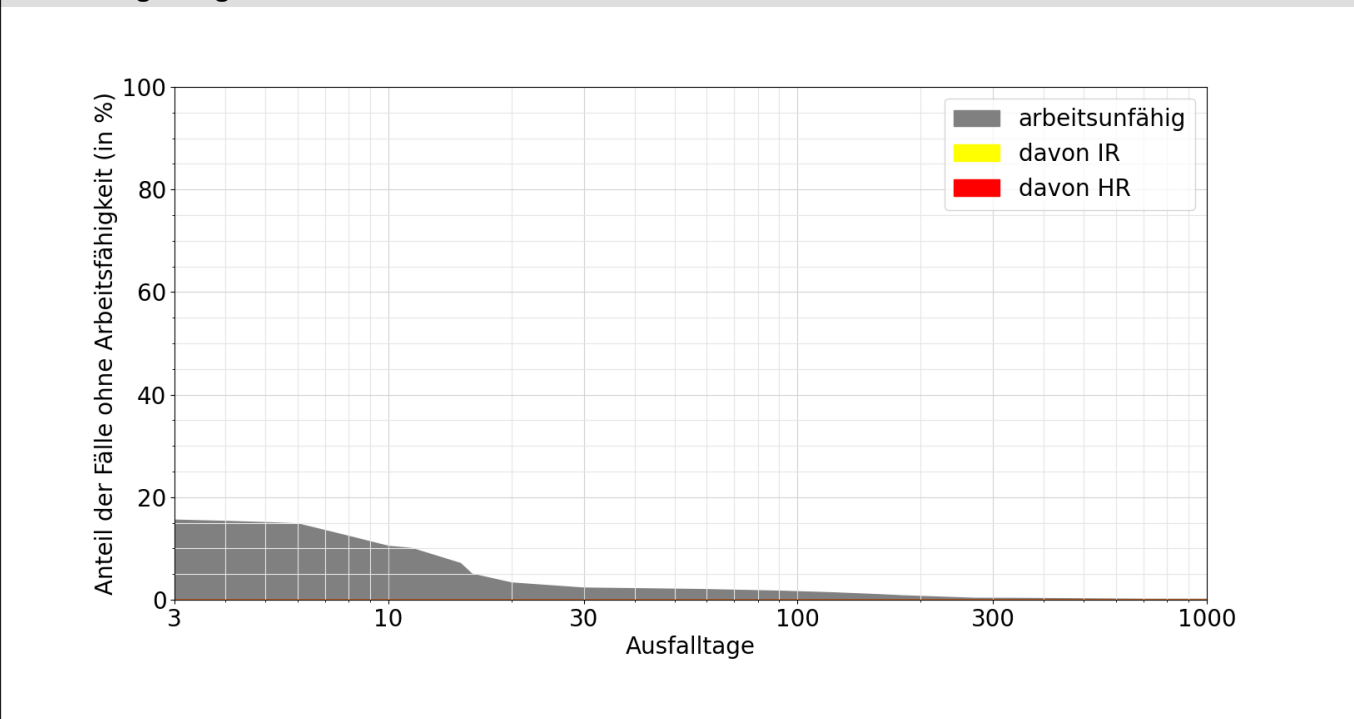

Lesebeispiele:

Nach drei Monaten sind 2% der Verunfallten noch nicht arbeitsfähig, nach 1000 Tagen noch 0.1%.

Bei 0.0% der Fälle wurde innerhalb von 1000 Tagen eine Rente gesprochen, davon in 0.0% Invalidenrenten und 0.0% wegen Todesfällen.