

S05.2_ Rissverletzung und Ruptur des Auges mit Prolaps oder Verlust intraokularen Gewebes

Fallzahlen pro Jahr	mit Diagnose	davon Hauptdiagnose
Hochgerechnete Anzahl Fälle pro Jahr	20	17
davon mit isolierter Diagnose	0	0

Soziodemographie	mit Diagnose	davon Hauptdiagnose
Durchschnittsalter	42.0	40.4
Median Alter	39.48	39.31
Anteil Berufsunfälle	51%	52%
Anteil Frauen	1%	0%

Heilkosten (in CHF)	mit Diagnose	davon Hauptdiagnose
Durchschnittliche Heilkosten	25420	17295
Median der Heilkosten	16298	10414
10% der Fälle haben Heilkosten von weniger als	3077	2616
10% der Fälle haben Heilkosten von mehr als	45209	42295
Anteil dieser 10% der Fälle an den gesamten HK	43%	26%

Versicherungsleistungen Total (in CHF)	mit Diagnose	davon Hauptdiagnose
Durchschnittliche Versicherungsleistungen	88251	57488
Median der Versicherungsleistungen	44861	28091
10% der Fälle haben VL von weniger als	7859	6601
10% der Fälle haben VL von mehr als	204120	116636
Anteil dieser 10% der Fälle an den gesamten VL	55%	47%

Entschädigte Tage	mit Diagnose	davon Hauptdiagnose
Anzahl der Fälle mit entschädigten Tagen pro Jahr	16	13
Anteil der Fälle mit entschädigten Tagen pro Jahr	80%	76%
Durchschnittliche Zahl entschädigter Tage bei den Taggeldfällen	173	130
Durchschnittliche Zahl entschädigter Tage über alle Unfälle	139	99
Median der entschädigten Tage (Renten nicht berücksichtigt)	46	43

Renten	mit Diagnose	davon Hauptdiagnose
Durchschnittliche Anzahl Todesfälle pro Jahr	0	0
Durchschnittliche Anzahl der Fälle mit IR pro Jahr	1	0
Anteil der Fälle mit IR	4.9%	2.4%
Durchschnittlicher Invaliditätsgrad über alle Fälle	1.5%	0.7%
Durchschnittlicher Invaliditätsgrad der IR-Fälle	32%	30%
Summe der Invaliditätsgrade pro Jahr	32%	12%
Anteil der Fälle mit IE	59%	52%

Hochrechnung aus einer Stichprobe von 64 anerkannten UVG-Unfällen mit Diagnose(n) S05.2_ in den Jahren 2014-2018, davon 47 mit dieser(n) Hauptdiagnose(n)
 Als traumatische Hauptdiagnose wird bei Fällen mit mehreren Verletzungen diejenige betrachtet, für die im Mittel über alle Fälle mit dieser Diagnose die höchsten Heilkosten beobachtet werden.

S05.2_ Rissverletzung und Ruptur des Auges mit Prolaps oder Verlust intraokularen Gewebes

Verteilung der Heilkosten und der gesamten Versicherungsleistungen

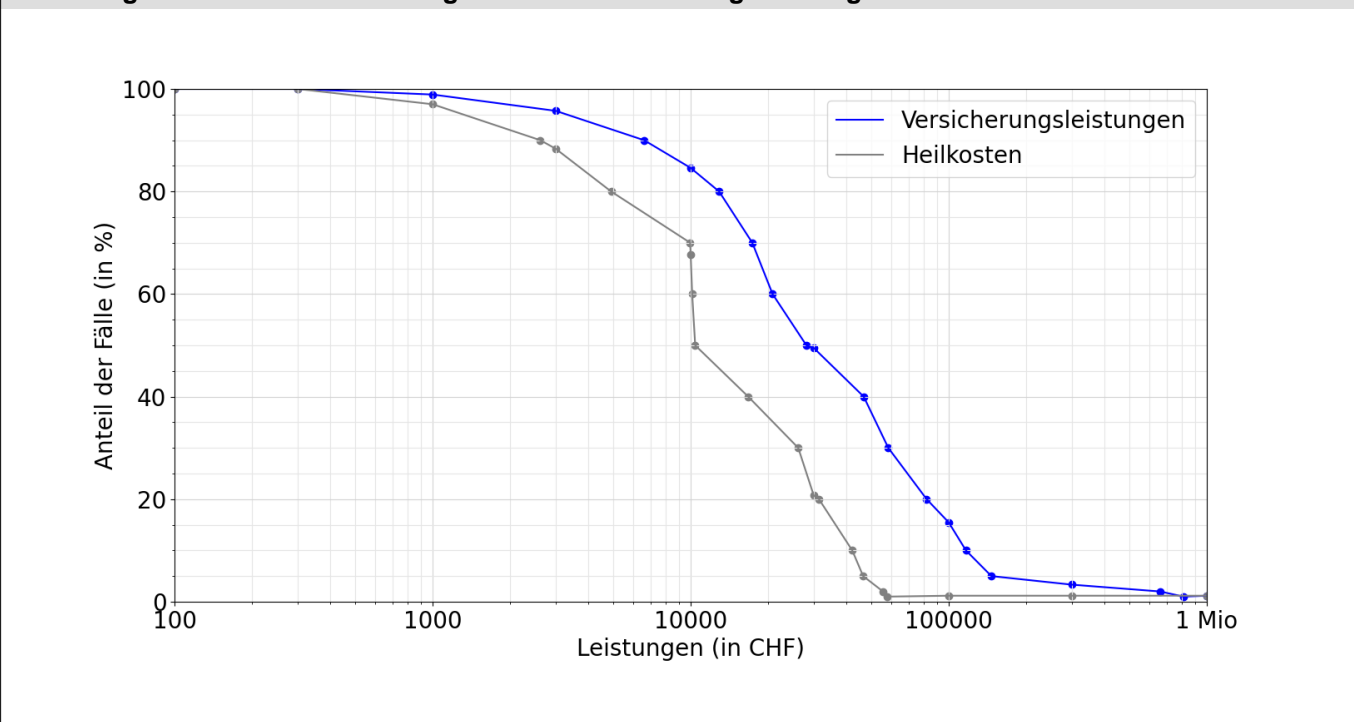

Entschädigte Tage bis zur Wiederaufnahme der Arbeit oder bis zum Festsetzen einer Rente

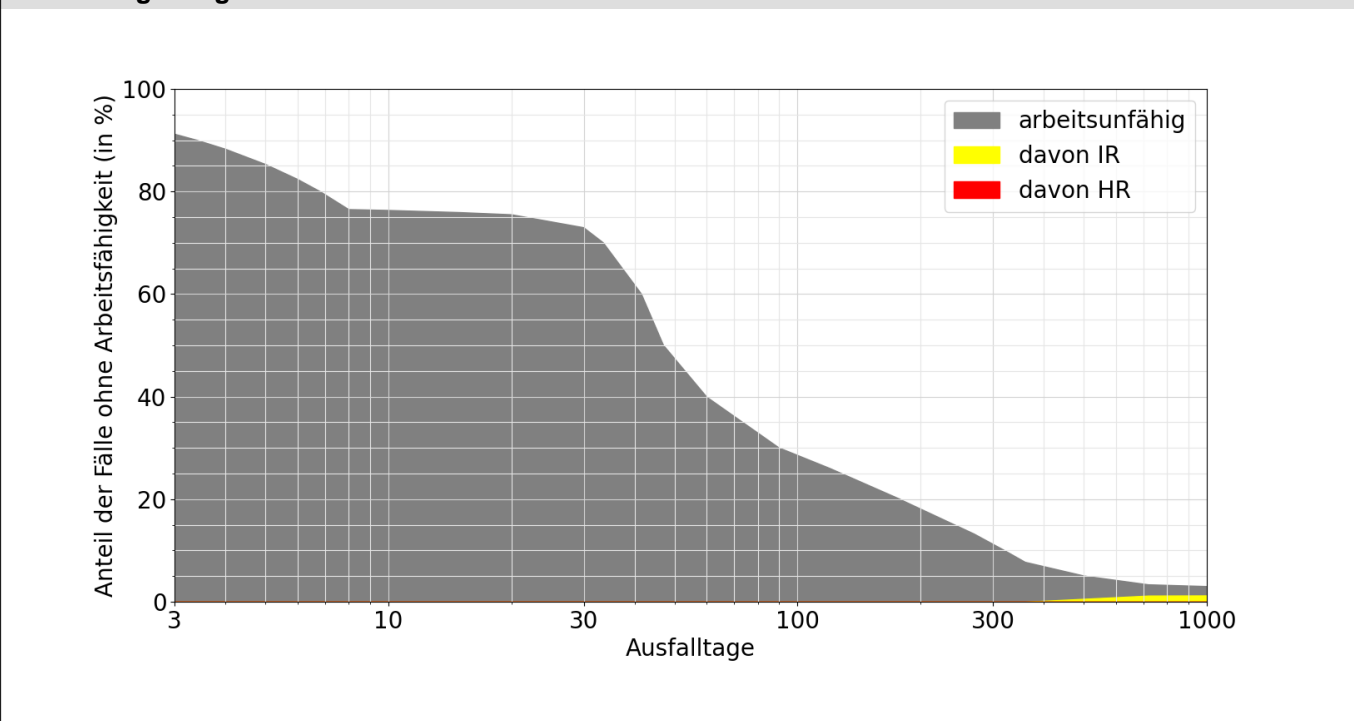

Lesebeispiele:

Nach drei Monaten sind 30% der Verunfallten noch nicht arbeitsfähig, nach 1000 Tagen noch 3.0%.

Bei 1.2% der Fälle wurde innerhalb von 1000 Tagen eine Rente gesprochen, davon in 1.2% Invalidenrenten und 0.0% wegen Todesfällen.