

S05.1_ Prellung des Augapfels und des Orbitagewebes

Fallzahlen pro Jahr	mit Diagnose	davon Hauptdiagnose
Hochgerechnete Anzahl Fälle pro Jahr	928	788
davon mit isolierter Diagnose	396	396

Soziodemographie	mit Diagnose	davon Hauptdiagnose
Durchschnittsalter	38.9	38.4
Median Alter	38.47	37.74
Anteil Berufsunfälle	29%	31%
Anteil Frauen	27%	28%

Heilkosten (in CHF)	mit Diagnose	davon Hauptdiagnose
Durchschnittliche Heilkosten	6793	1895
Median der Heilkosten	792	628
10% der Fälle haben Heilkosten von weniger als	129	128
10% der Fälle haben Heilkosten von mehr als	9980	4898
Anteil dieser 10% der Fälle an den gesamten HK	83%	65%

Versicherungsleistungen Total (in CHF)	mit Diagnose	davon Hauptdiagnose
Durchschnittliche Versicherungsleistungen	16898	3872
Median der Versicherungsleistungen	1046	828
10% der Fälle haben VL von weniger als	140	128
10% der Fälle haben VL von mehr als	15963	6276
Anteil dieser 10% der Fälle an den gesamten VL	90%	76%

Entschädigte Tage	mit Diagnose	davon Hauptdiagnose
Anzahl der Fälle mit entschädigten Tagen pro Jahr	401	298
Anteil der Fälle mit entschädigten Tagen pro Jahr	43%	38%
Durchschnittliche Zahl entschädigter Tage bei den Taggeldfällen	59	18
Durchschnittliche Zahl entschädigter Tage über alle Unfälle	26	7
Median der entschädigten Tage (Renten nicht berücksichtigt)	0	0

Renten	mit Diagnose	davon Hauptdiagnose
Durchschnittliche Anzahl Todesfälle pro Jahr	0	0
Durchschnittliche Anzahl der Fälle mit IR pro Jahr	6	1
Anteil der Fälle mit IR	0.6%	0.1%
Durchschnittlicher Invaliditätsgrad über alle Fälle	0.4%	0.0%
Durchschnittlicher Invaliditätsgrad der IR-Fälle	63%	44%
Summe der Invaliditätsgrade pro Jahr	378%	36%
Anteil der Fälle mit IE	3%	2%

Hochrechnung aus einer Stichprobe von 384 anerkannten UVG-Unfällen mit Diagnose(n) S05.1_ in den Jahren 2014-2018, davon 274 mit dieser(n) Hauptdiagnose(n)
 Als traumatische Hauptdiagnose wird bei Fällen mit mehreren Verletzungen diejenige betrachtet, für die im Mittel über alle Fälle mit dieser Diagnose die höchsten Heilkosten beobachtet werden.

S05.1_ Prellung des Augapfels und des Orbitagewebes

Verteilung der Heilkosten und der gesamten Versicherungsleistungen

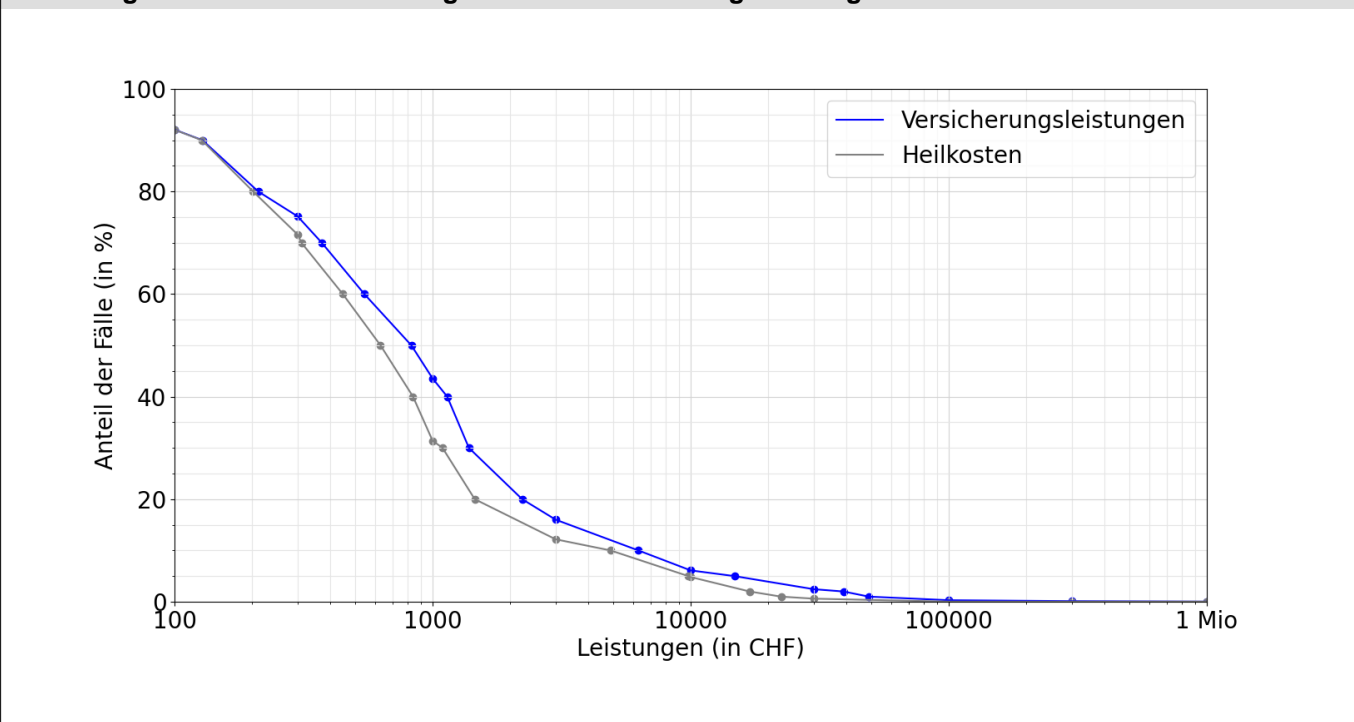

Entschädigte Tage bis zur Wiederaufnahme der Arbeit oder bis zum Festsetzen einer Rente

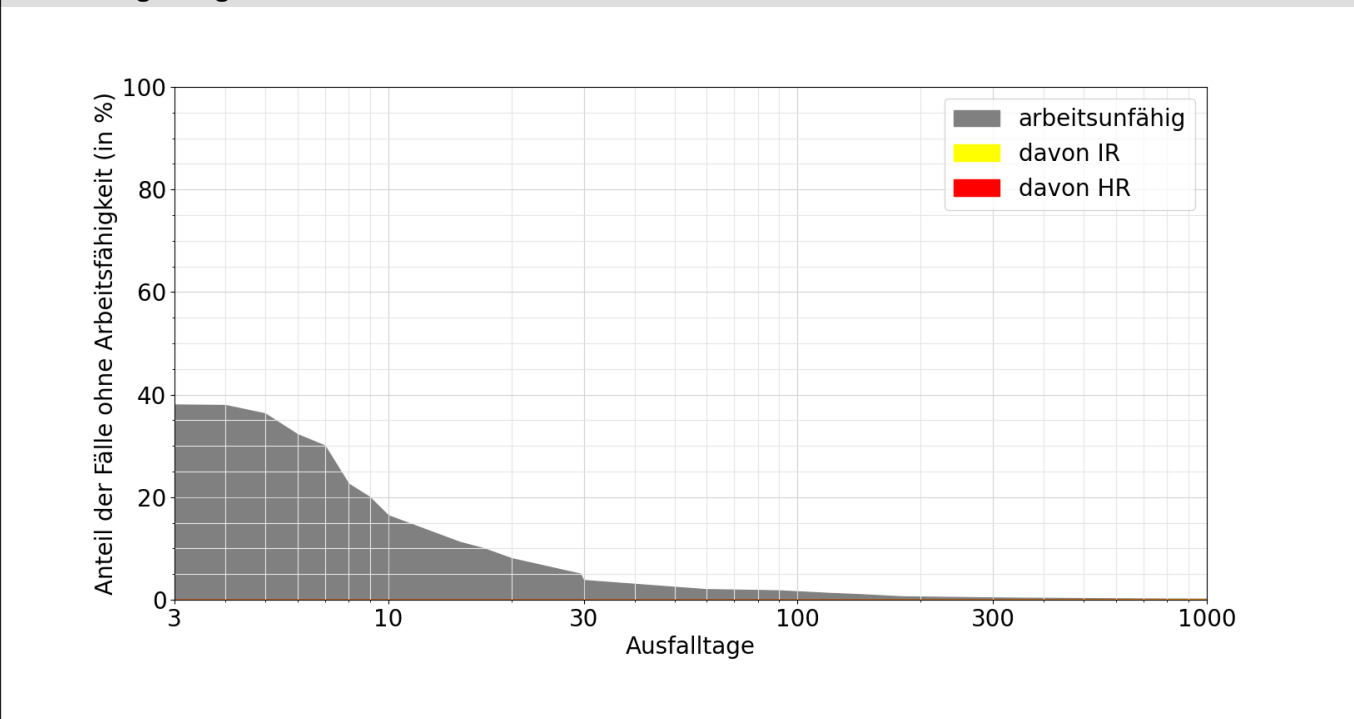

Lesebeispiele:

Nach drei Monaten sind 2% der Verunfallten noch nicht arbeitsfähig, nach 1000 Tagen noch 0.1%.

Bei 0.1% der Fälle wurde innerhalb von 1000 Tagen eine Rente gesprochen, davon in 0.1% Invalidenrenten und 0.0% wegen Todesfällen.