

## S02.8X Frakturen sonstiger Schädel- und Gesichtsschädelknochen

X steht für eine beliebige Zahl, d.h Diagnosecode S028 inklusive aller Unter-codes

Fallzahlen pro Jahr	mit Diagnose	davon Hauptdiagnose
Hochgerechnete Anzahl Fälle pro Jahr	111	78
davon mit isolierter Diagnose	8	8

Soziodemographie	mit Diagnose	davon Hauptdiagnose
Durchschnittsalter	36.1	38.1
Median Alter	34.76	40.55
Anteil Berufsunfälle	12%	16%
Anteil Frauen	26%	26%

Heilkosten (in CHF)	mit Diagnose	davon Hauptdiagnose
Durchschnittliche Heilkosten	25304	10697
Median der Heilkosten	8175	6678
10% der Fälle haben Heilkosten von weniger als	816	832
10% der Fälle haben Heilkosten von mehr als	68797	17701
Anteil dieser 10% der Fälle an den gesamten HK	50%	47%

Versicherungsleistungen Total (in CHF)	mit Diagnose	davon Hauptdiagnose
Durchschnittliche Versicherungsleistungen	72046	22203
Median der Versicherungsleistungen	10886	8200
10% der Fälle haben VL von weniger als	1483	1142
10% der Fälle haben VL von mehr als	93763	40173
Anteil dieser 10% der Fälle an den gesamten VL	79%	66%

Entschädigte Tage	mit Diagnose	davon Hauptdiagnose
Anzahl der Fälle mit entschädigten Tagen pro Jahr	75	42
Anteil der Fälle mit entschädigten Tagen pro Jahr	67%	54%
Durchschnittliche Zahl entschädigter Tage bei den Taggeldfällen	85	42
Durchschnittliche Zahl entschädigter Tage über alle Unfälle	57	23
Median der entschädigten Tage (Renten nicht berücksichtigt)	12	2

Renten	mit Diagnose	davon Hauptdiagnose
Durchschnittliche Anzahl Todesfälle pro Jahr	1	0
Durchschnittliche Anzahl der Fälle mit IR pro Jahr	4	1
Anteil der Fälle mit IR	3.2%	0.8%
Durchschnittlicher Invaliditätsgrad über alle Fälle	2.1%	0.3%
Durchschnittlicher Invaliditätsgrad der IR-Fälle	66%	44%
Summe der Invaliditätsgrade pro Jahr	237%	27%
Anteil der Fälle mit IE	6%	2%

Hochrechnung aus einer Stichprobe von 65 anerkannten UVG-Unfällen mit Diagnose(n) S02.8X in den Jahren 2014-2018, davon 30 mit dieser(n) Hauptdiagnose(n)

Als traumatische Hauptdiagnose wird bei Fällen mit mehreren Verletzungen diejenige betrachtet, für die im Mittel über alle Fälle mit dieser Diagnose die höchsten Heilkosten beobachtet werden.

## S02.8X Frakturen sonstiger Schädel- und Gesichtsschädelknochen

X steht für eine beliebige Zahl, d.h Diagnosecode S028 inklusive aller Unter-codes

### Verteilung der Heilkosten und der gesamten Versicherungsleistungen

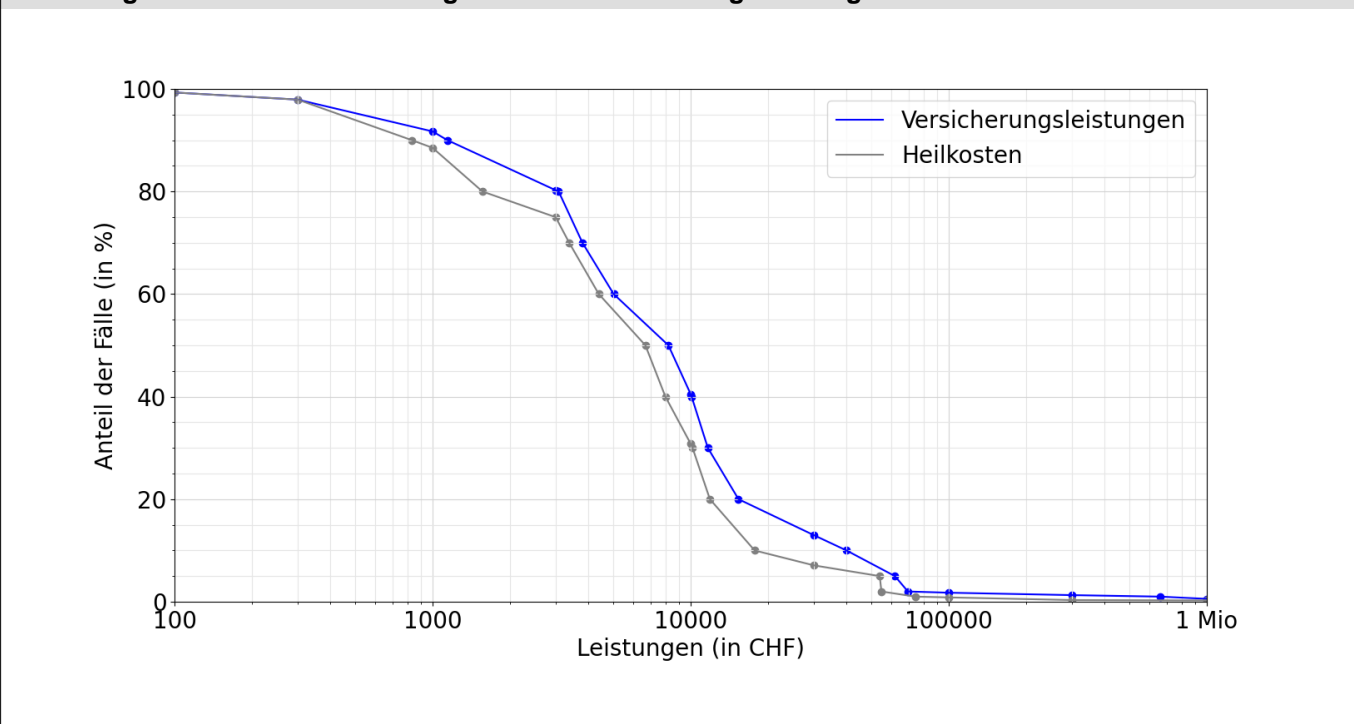

### Entschädigte Tage bis zur Wiederaufnahme der Arbeit oder bis zum Festsetzen einer Rente

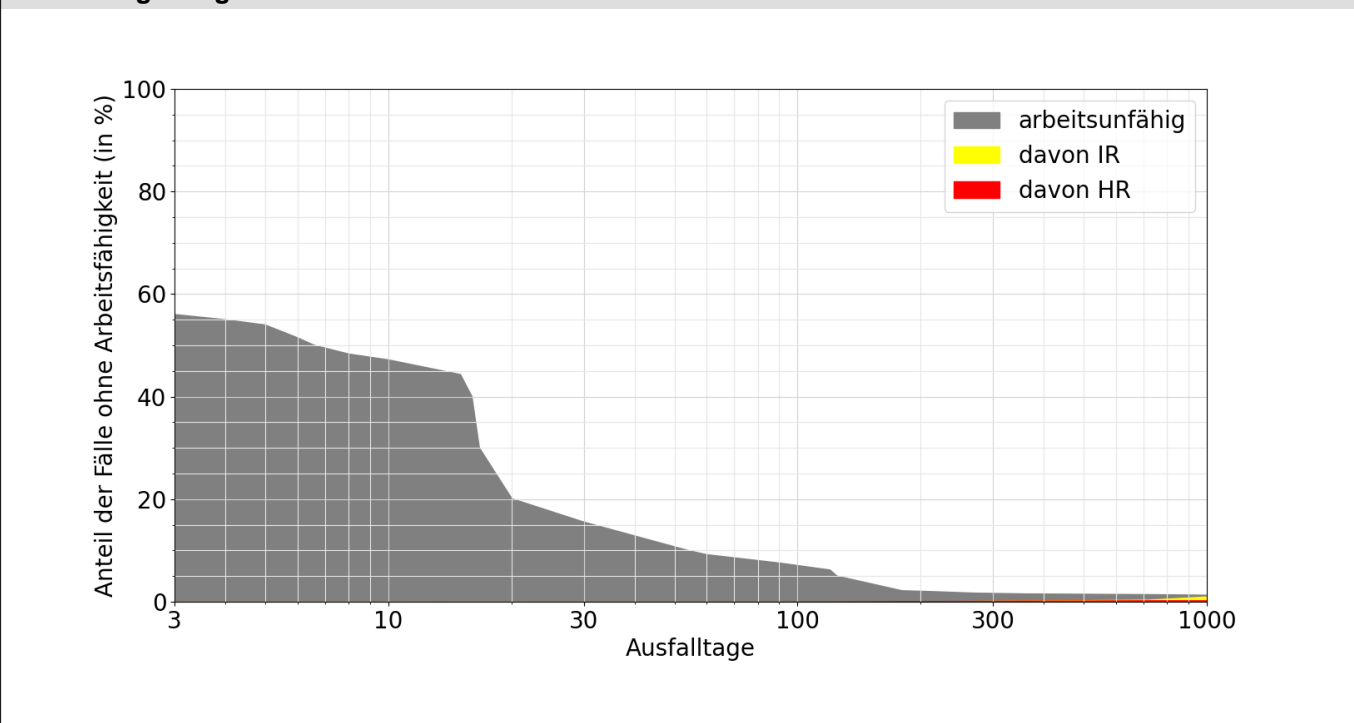

#### Lesebeispiele:

Nach drei Monaten sind 8% der Verunfallten noch nicht arbeitsfähig, nach 1000 Tagen noch 1.3%.

Bei 1.0% der Fälle wurde innerhalb von 1000 Tagen eine Rente gesprochen, davon in 0.5% Invalidenrenten und 0.3% wegen Todesfällen.