

S02.7X Multiple Frakturen der Schädel- und Gesichtsschädelknochen

X steht für eine beliebige Zahl, d.h Diagnosecode S027 inklusive aller Unter-codes

Fallzahlen pro Jahr	mit Diagnose	davon Hauptdiagnose
Hochgerechnete Anzahl Fälle pro Jahr	94	44
davon mit isolierter Diagnose	0	0

Soziodemographie	mit Diagnose	davon Hauptdiagnose
Durchschnittsalter	41.1	41.2
Median Alter	43.37	47.94
Anteil Berufsunfälle	19%	11%
Anteil Frauen	5%	11%

Heilkosten (in CHF)	mit Diagnose	davon Hauptdiagnose
Durchschnittliche Heilkosten	83091	18912
Median der Heilkosten	35594	19417
10% der Fälle haben Heilkosten von weniger als	1796	639
10% der Fälle haben Heilkosten von mehr als	243292	55047
Anteil dieser 10% der Fälle an den gesamten HK	45%	30%

Versicherungsleistungen Total (in CHF)	mit Diagnose	davon Hauptdiagnose
Durchschnittliche Versicherungsleistungen	212456	58463
Median der Versicherungsleistungen	61755	23824
10% der Fälle haben VL von weniger als	6686	4511
10% der Fälle haben VL von mehr als	400592	68177
Anteil dieser 10% der Fälle an den gesamten VL	65%	63%

Entschädigte Tage	mit Diagnose	davon Hauptdiagnose
Anzahl der Fälle mit entschädigten Tagen pro Jahr	81	37
Anteil der Fälle mit entschädigten Tagen pro Jahr	85%	85%
Durchschnittliche Zahl entschädigter Tage bei den Taggeldfällen	218	47
Durchschnittliche Zahl entschädigter Tage über alle Unfälle	185	40
Median der entschädigten Tage (Renten nicht berücksichtigt)	58	32

Renten	mit Diagnose	davon Hauptdiagnose
Durchschnittliche Anzahl Todesfälle pro Jahr	7	3
Durchschnittliche Anzahl der Fälle mit IR pro Jahr	6	0
Anteil der Fälle mit IR	6.6%	0.9%
Durchschnittlicher Invaliditätsgrad über alle Fälle	4.9%	0.1%
Durchschnittlicher Invaliditätsgrad der IR-Fälle	75%	9%
Summe der Invaliditätsgrade pro Jahr	466%	4%
Anteil der Fälle mit IE	12%	2%

Hochrechnung aus einer Stichprobe von 112 anerkannten UVG-Unfällen mit Diagnose(n) S02.7X in den Jahren 2014-2018, davon 30 mit dieser(n) Hauptdiagnose(n)

Als traumatische Hauptdiagnose wird bei Fällen mit mehreren Verletzungen diejenige betrachtet, für die im Mittel über alle Fälle mit dieser Diagnose die höchsten Heilkosten beobachtet werden.

S02.7X Multiple Frakturen der Schädel- und Gesichtsschädelknochen

X steht für eine beliebige Zahl, d.h Diagnosecode S027 inklusive aller Unter-codes

Verteilung der Heilkosten und der gesamten Versicherungsleistungen

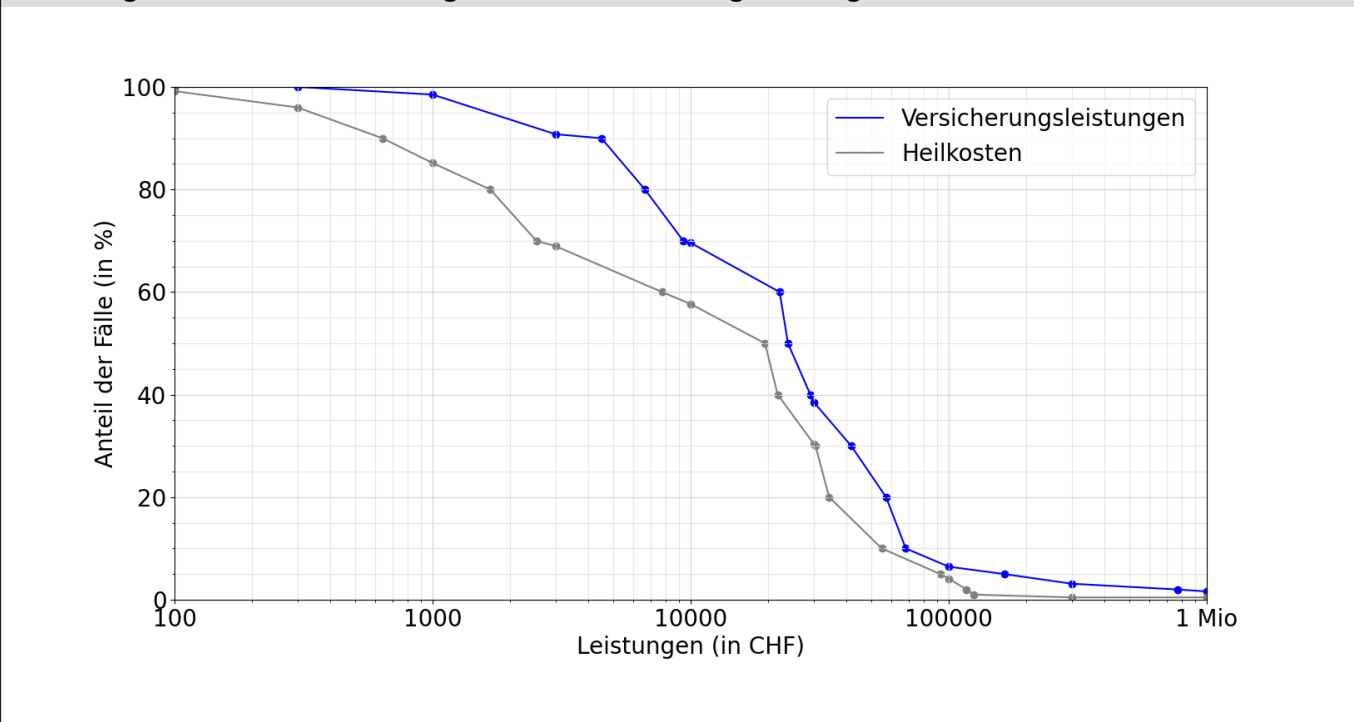

Entschädigte Tage bis zur Wiederaufnahme der Arbeit oder bis zum Festsetzen einer Rente

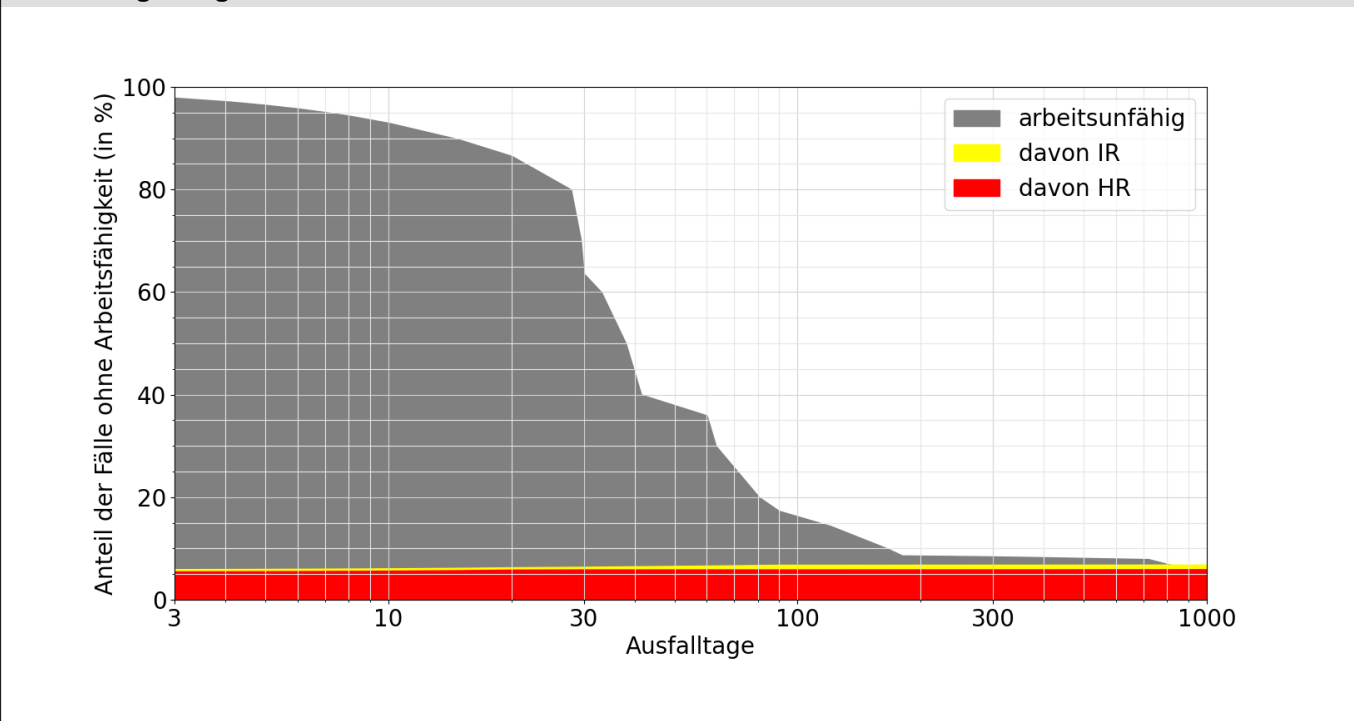

Lesebeispiele:

Nach drei Monaten sind 17% der Verunfallten noch nicht arbeitsfähig, nach 1000 Tagen noch 1.4%.

Bei 6.9% der Fälle wurde innerhalb von 1000 Tagen eine Rente gesprochen, davon in 0.5% Invalidenrenten und 6.0% wegen Todesfällen.