

S02.6X Unterkieferfraktur

X steht für eine beliebige Zahl, d.h Diagnosecode S026 inklusive aller Unter-codes

Fallzahlen pro Jahr	mit Diagnose	davon Hauptdiagnose
Hochgerechnete Anzahl Fälle pro Jahr	400	309
davon mit isolierter Diagnose	80	80

Soziodemographie	mit Diagnose	davon Hauptdiagnose
Durchschnittsalter	32.7	31.9
Median Alter	27.78	27.6
Anteil Berufsunfälle	10%	9%
Anteil Frauen	31%	29%

Heilkosten (in CHF)	mit Diagnose	davon Hauptdiagnose
Durchschnittliche Heilkosten	38707	19807
Median der Heilkosten	19145	18685
10% der Fälle haben Heilkosten von weniger als	1493	1480
10% der Fälle haben Heilkosten von mehr als	45084	29987
Anteil dieser 10% der Fälle an den gesamten HK	62%	33%

Versicherungsleistungen Total (in CHF)	mit Diagnose	davon Hauptdiagnose
Durchschnittliche Versicherungsleistungen	73064	29016
Median der Versicherungsleistungen	22454	22031
10% der Fälle haben VL von weniger als	1658	1629
10% der Fälle haben VL von mehr als	96832	44661
Anteil dieser 10% der Fälle an den gesamten VL	73%	42%

Entschädigte Tage	mit Diagnose	davon Hauptdiagnose
Anzahl der Fälle mit entschädigten Tagen pro Jahr	319	249
Anteil der Fälle mit entschädigten Tagen pro Jahr	80%	81%
Durchschnittliche Zahl entschädigter Tage bei den Taggeldfällen	118	72
Durchschnittliche Zahl entschädigter Tage über alle Unfälle	94	58
Median der entschädigten Tage (Renten nicht berücksichtigt)	24	22

Renten	mit Diagnose	davon Hauptdiagnose
Durchschnittliche Anzahl Todesfälle pro Jahr	3	0
Durchschnittliche Anzahl der Fälle mit IR pro Jahr	8	0
Anteil der Fälle mit IR	2.0%	0.1%
Durchschnittlicher Invaliditätsgrad über alle Fälle	1.5%	0.1%
Durchschnittlicher Invaliditätsgrad der IR-Fälle	73%	58%
Summe der Invaliditätsgrade pro Jahr	585%	23%
Anteil der Fälle mit IE	4%	0%

Hochrechnung aus einer Stichprobe von 197 anerkannten UVG-Unfällen mit Diagnose(n) S02.6X in den Jahren 2014-2018, davon 82 mit dieser(n) Hauptdiagnose(n)

Als traumatische Hauptdiagnose wird bei Fällen mit mehreren Verletzungen diejenige betrachtet, für die im Mittel über alle Fälle mit dieser Diagnose die höchsten Heilkosten beobachtet werden.

S02.6X Unterkieferfraktur

X steht für eine beliebige Zahl, d.h Diagnosecode S026 inklusive aller Unter-codes

Verteilung der Heilkosten und der gesamten Versicherungsleistungen

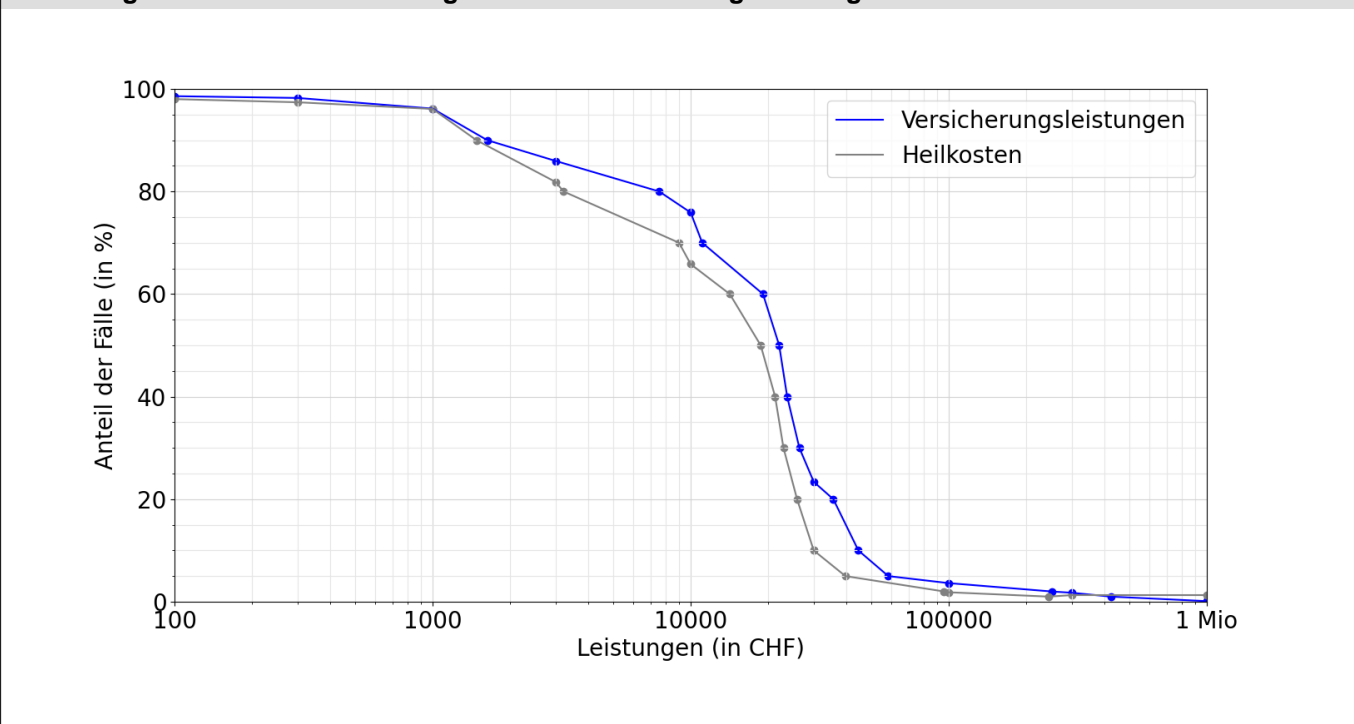

Entschädigte Tage bis zur Wiederaufnahme der Arbeit oder bis zum Festsetzen einer Rente

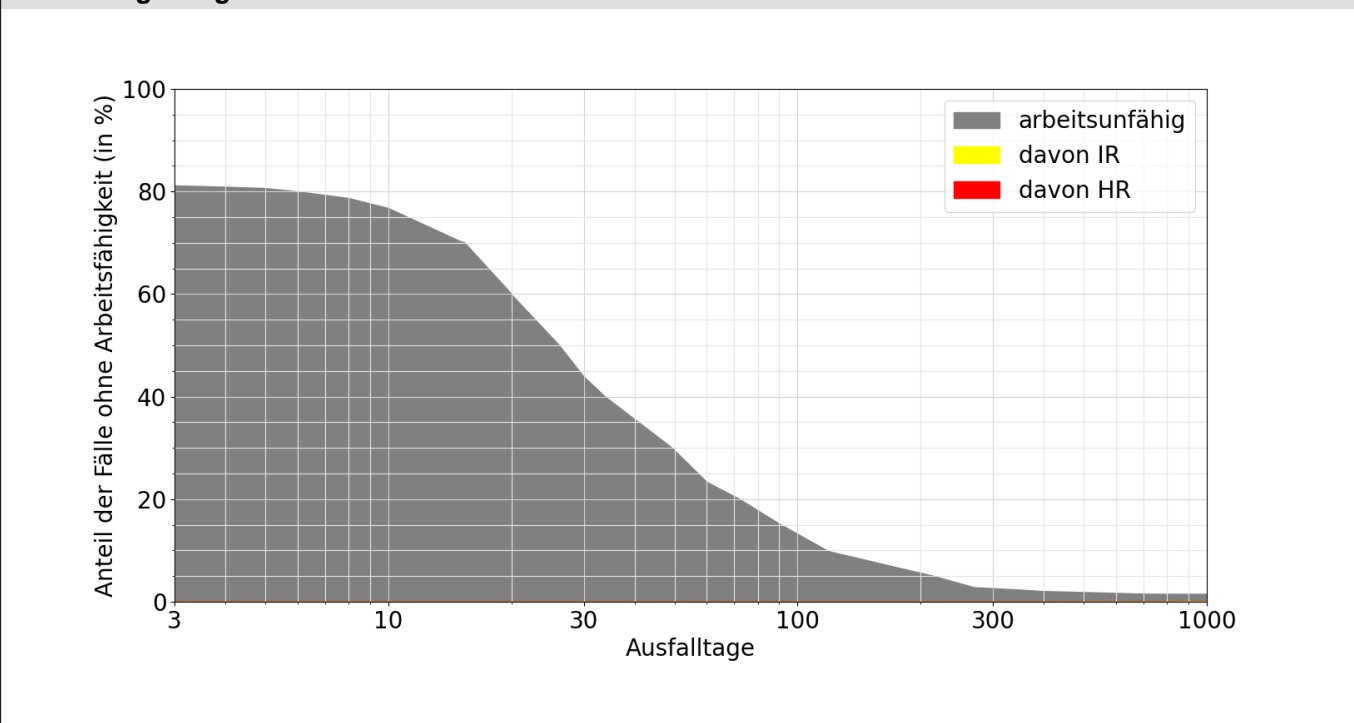

Lesebeispiele:

Nach drei Monaten sind 15% der Verunfallten noch nicht arbeitsfähig, nach 1000 Tagen noch 1.4%.

Bei 0.1% der Fälle wurde innerhalb von 1000 Tagen eine Rente gesprochen, davon in 0.1% Invalidenrenten und 0.0% wegen Todesfällen.