

## S02.60 Unterkieferfraktur: geschlossen

Fallzahlen pro Jahr	mit Diagnose	davon Hauptdiagnose
Hochgerechnete Anzahl Fälle pro Jahr	374	292
davon mit isolierter Diagnose	80	80

Soziodemographie	mit Diagnose	davon Hauptdiagnose
Durchschnittsalter	32.9	32.0
Median Alter	27.68	26.75
Anteil Berufsunfälle	9%	7%
Anteil Frauen	31%	29%

Heilkosten (in CHF)	mit Diagnose	davon Hauptdiagnose
Durchschnittliche Heilkosten	36747	16416
Median der Heilkosten	19126	18271
10% der Fälle haben Heilkosten von weniger als	1463	1461
10% der Fälle haben Heilkosten von mehr als	41400	28527
Anteil dieser 10% der Fälle an den gesamten HK	61%	23%

Versicherungsleistungen Total (in CHF)	mit Diagnose	davon Hauptdiagnose
Durchschnittliche Versicherungsleistungen	68589	21694
Median der Versicherungsleistungen	22270	21563
10% der Fälle haben VL von weniger als	1595	1592
10% der Fälle haben VL von mehr als	54834	39641
Anteil dieser 10% der Fälle an den gesamten VL	74%	28%

Entschädigte Tage	mit Diagnose	davon Hauptdiagnose
Anzahl der Fälle mit entschädigten Tagen pro Jahr	297	232
Anteil der Fälle mit entschädigten Tagen pro Jahr	79%	79%
Durchschnittliche Zahl entschädigter Tage bei den Taggeldfällen	101	48
Durchschnittliche Zahl entschädigter Tage über alle Unfälle	80	38
Median der entschädigten Tage (Renten nicht berücksichtigt)	22	20

Renten	mit Diagnose	davon Hauptdiagnose
Durchschnittliche Anzahl Todesfälle pro Jahr	2	0
Durchschnittliche Anzahl der Fälle mit IR pro Jahr	7	0
Anteil der Fälle mit IR	1.9%	0.0%
Durchschnittlicher Invaliditätsgrad über alle Fälle	1.4%	0.0%
Durchschnittlicher Invaliditätsgrad der IR-Fälle	77%	0%
Summe der Invaliditätsgrade pro Jahr	536%	0%
Anteil der Fälle mit IE	4%	0%

Hochrechnung aus einer Stichprobe von 179 anerkannten UVG-Unfällen mit Diagnose(n) S02.60 in den Jahren 2014-2018, davon 75 mit dieser(n) Hauptdiagnose(n)  
 Als traumatische Hauptdiagnose wird bei Fällen mit mehreren Verletzungen diejenige betrachtet, für die im Mittel über alle Fälle mit dieser Diagnose die höchsten Heilkosten beobachtet werden.

## S02.60 Unterkieferfraktur: geschlossen

Verteilung der Heilkosten und der gesamten Versicherungsleistungen

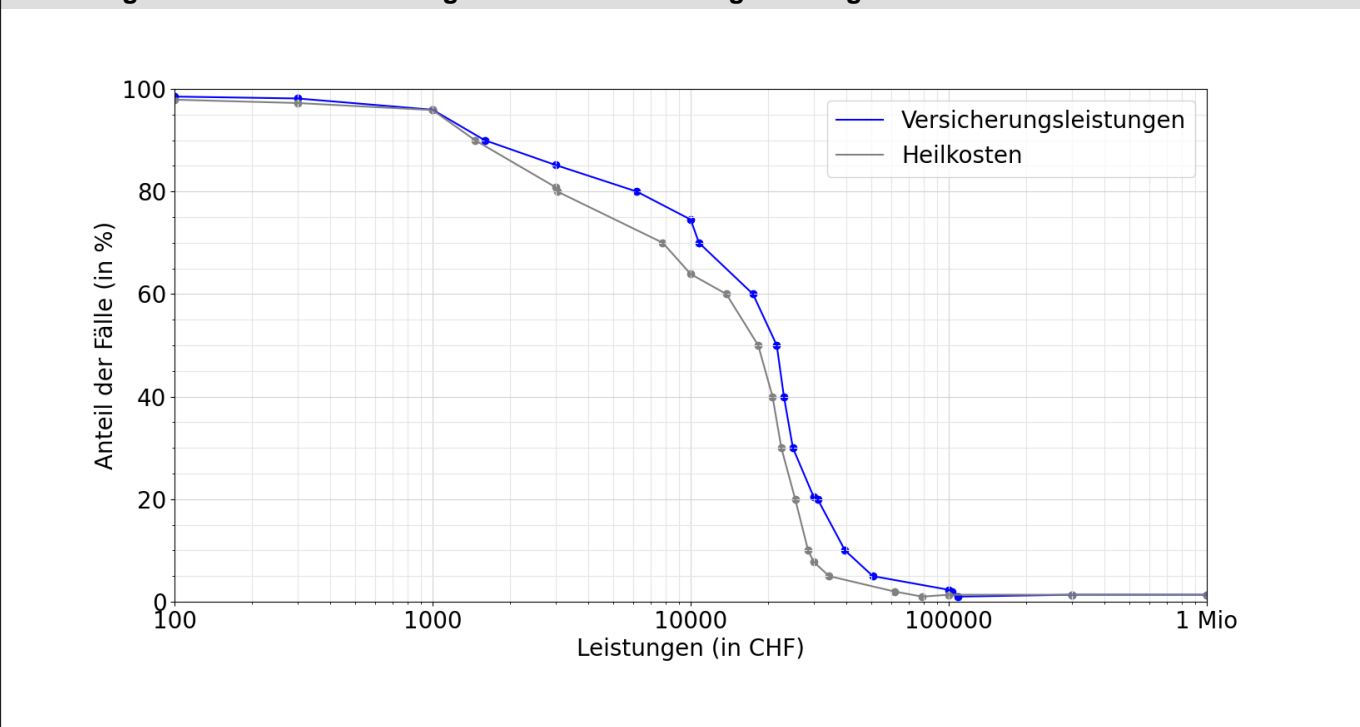

Entschädigte Tage bis zur Wiederaufnahme der Arbeit oder bis zum Festsetzen einer Rente

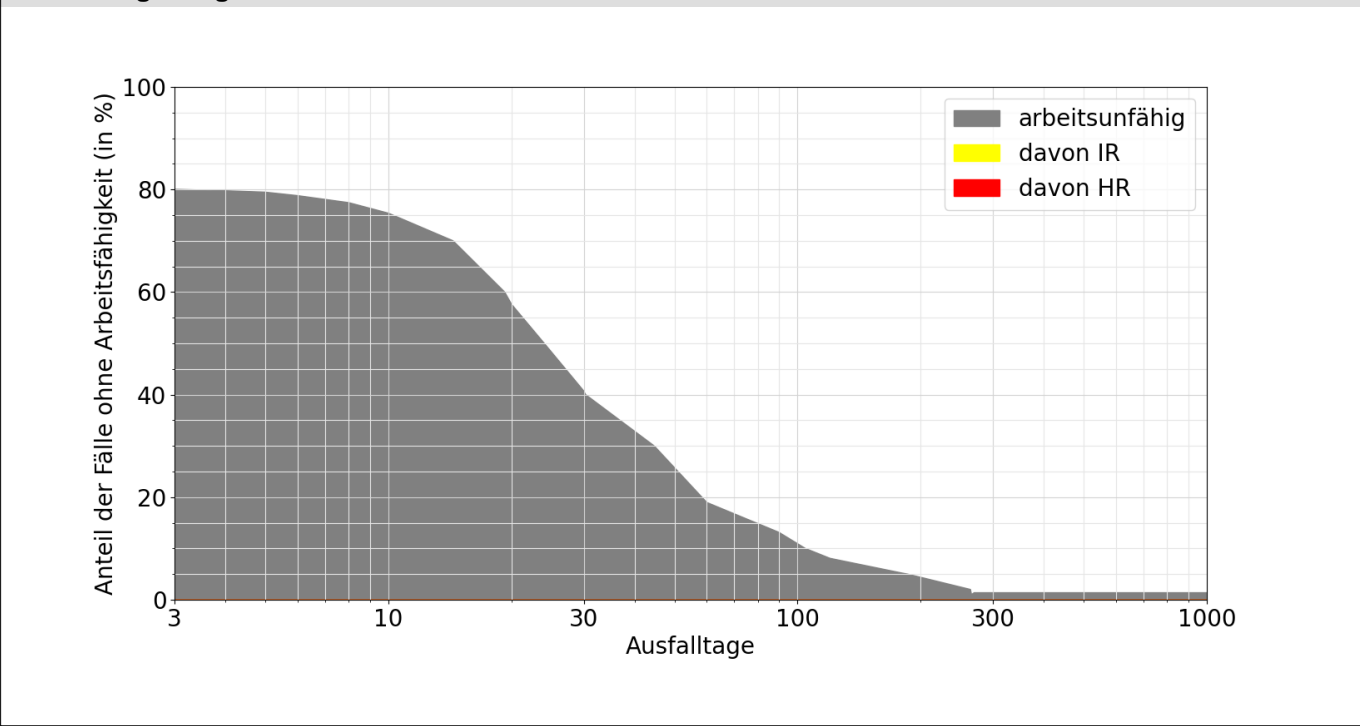

Lesebeispiele:

Nach drei Monaten sind 13% der Verunfallten noch nicht arbeitsfähig, nach 1000 Tagen noch 1.4%.  
 Bei 0.0% der Fälle wurde innerhalb von 1000 Tagen eine Rente gesprochen, davon in 0.0% Invalidenrenten und 0.0% wegen Todesfällen.