

## S02.4X Fraktur des Jochbeins und des Oberkiefers

X steht für eine beliebige Zahl, d.h Diagnosecode S024 inklusive aller Unter-codes

Fallzahlen pro Jahr	mit Diagnose	davon Hauptdiagnose
Hochgerechnete Anzahl Fälle pro Jahr	857	420
davon mit isolierter Diagnose	64	64

Soziodemographie	mit Diagnose	davon Hauptdiagnose
Durchschnittsalter	41.0	39.0
Median Alter	40.89	39.25
Anteil Berufsunfälle	16%	13%
Anteil Frauen	16%	25%

Heilkosten (in CHF)	mit Diagnose	davon Hauptdiagnose
Durchschnittliche Heilkosten	39573	10504
Median der Heilkosten	12937	4500
10% der Fälle haben Heilkosten von weniger als	1131	657
10% der Fälle haben Heilkosten von mehr als	107998	24001
Anteil dieser 10% der Fälle an den gesamten HK	63%	40%

Versicherungsleistungen Total (in CHF)	mit Diagnose	davon Hauptdiagnose
Durchschnittliche Versicherungsleistungen	111242	18678
Median der Versicherungsleistungen	18047	7784
10% der Fälle haben VL von weniger als	2372	1423
10% der Fälle haben VL von mehr als	210187	28274
Anteil dieser 10% der Fälle an den gesamten VL	79%	53%

Entschädigte Tage	mit Diagnose	davon Hauptdiagnose
Anzahl der Fälle mit entschädigten Tagen pro Jahr	718	308
Anteil der Fälle mit entschädigten Tagen pro Jahr	84%	73%
Durchschnittliche Zahl entschädigter Tage bei den Taggeldfällen	141	40
Durchschnittliche Zahl entschädigter Tage über alle Unfälle	118	30
Median der entschädigten Tage (Renten nicht berücksichtigt)	23	13

Renten	mit Diagnose	davon Hauptdiagnose
Durchschnittliche Anzahl Todesfälle pro Jahr	8	0
Durchschnittliche Anzahl der Fälle mit IR pro Jahr	43	2
Anteil der Fälle mit IR	5.1%	0.5%
Durchschnittlicher Invaliditätsgrad über alle Fälle	3.4%	0.2%
Durchschnittlicher Invaliditätsgrad der IR-Fälle	67%	40%
Summe der Invaliditätsgrade pro Jahr	2887%	89%
Anteil der Fälle mit IE	9%	2%

Hochrechnung aus einer Stichprobe von 641 anerkannten UVG-Unfällen mit Diagnose(n) S02.4X in den Jahren 2014-2018, davon 144 mit dieser(n) Hauptdiagnose(n)

Als traumatische Hauptdiagnose wird bei Fällen mit mehreren Verletzungen diejenige betrachtet, für die im Mittel über alle Fälle mit dieser Diagnose die höchsten Heilkosten beobachtet werden.

## S02.4X Fraktur des Jochbeins und des Oberkiefers

X steht für eine beliebige Zahl, d.h Diagnosecode S024 inklusive aller Unter-codes

### Verteilung der Heilkosten und der gesamten Versicherungsleistungen

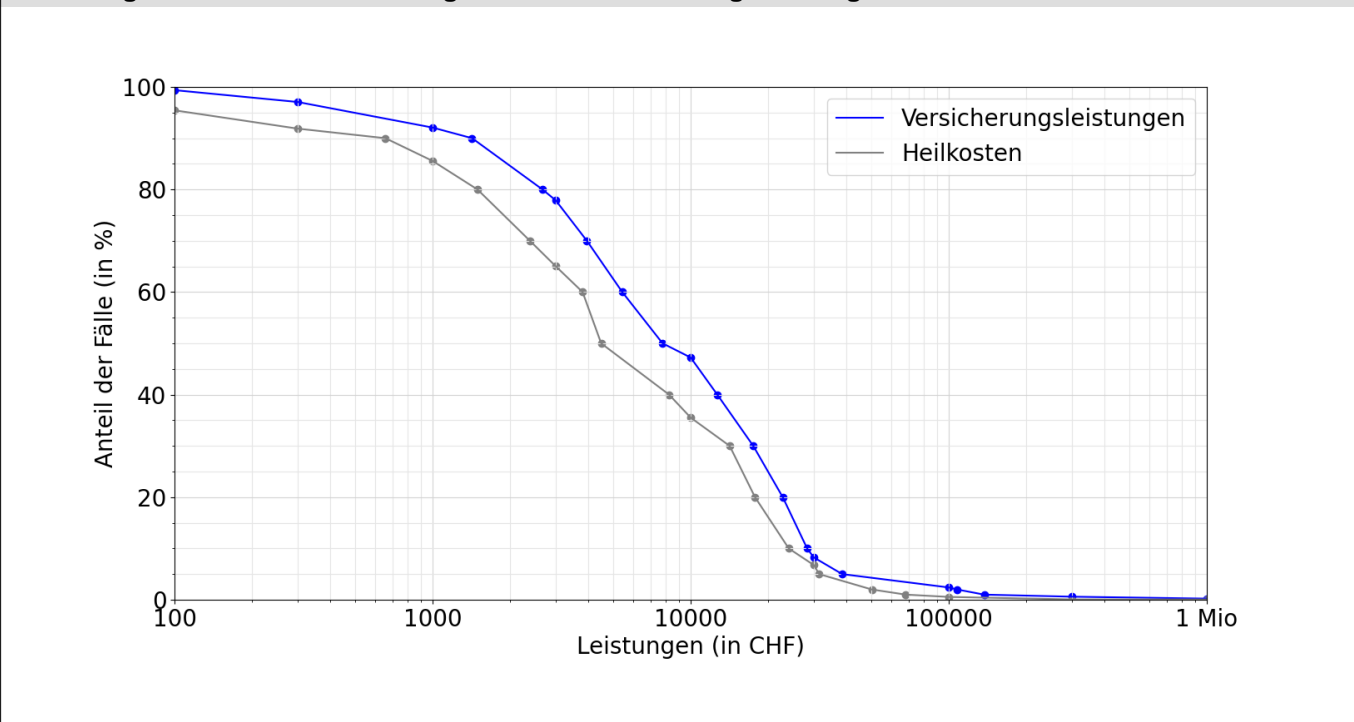

### Entschädigte Tage bis zur Wiederaufnahme der Arbeit oder bis zum Festsetzen einer Rente

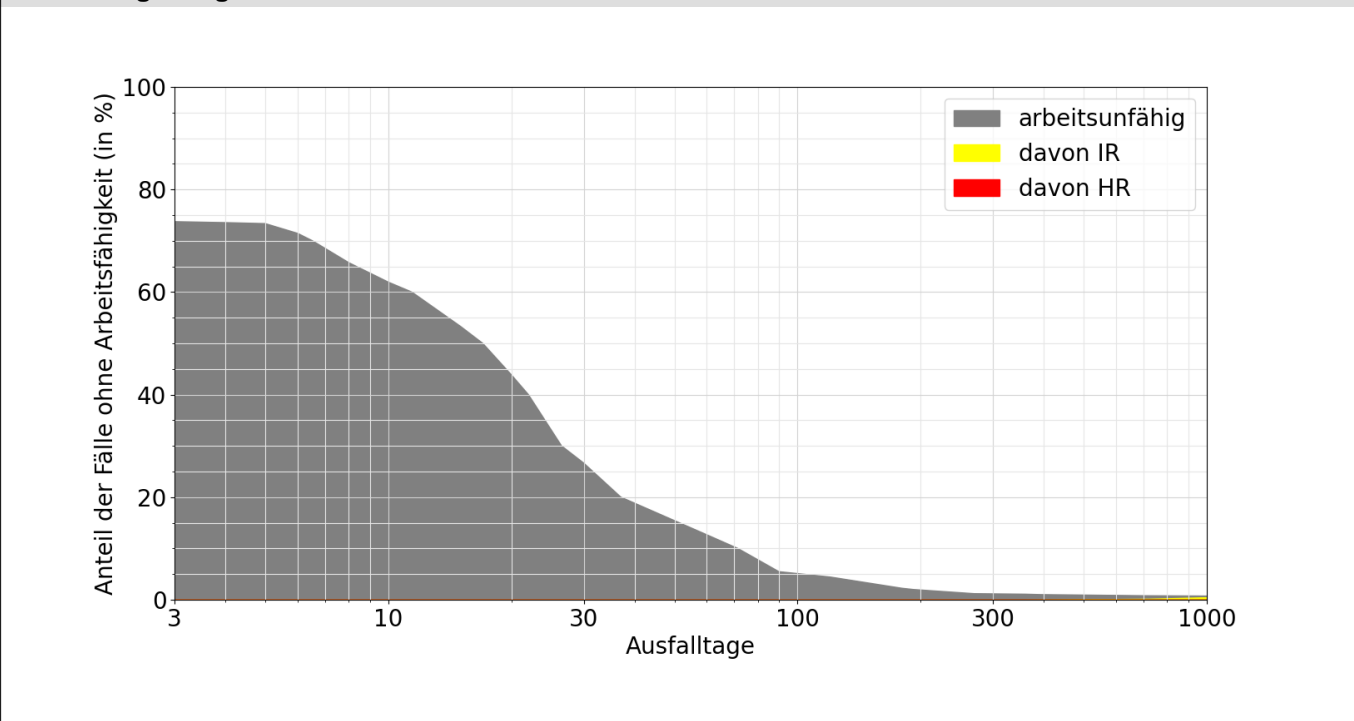

**Lesebeispiele:**

Nach drei Monaten sind 5% der Verunfallten noch nicht arbeitsfähig, nach 1000 Tagen noch 0.7%.

Bei 0.5% der Fälle wurde innerhalb von 1000 Tagen eine Rente gesprochen, davon in 0.5% Invalidenrenten und 0.0% wegen Todesfällen.