

S02.40 Fraktur des Jochbeins und des Oberkiefers: geschlossen

Fallzahlen pro Jahr	mit Diagnose	davon Hauptdiagnose
Hochgerechnete Anzahl Fälle pro Jahr	840	406
davon mit isolierter Diagnose	64	64

Soziodemographie	mit Diagnose	davon Hauptdiagnose
Durchschnittsalter	40.8	38.7
Median Alter	40.89	38.88
Anteil Berufsunfälle	16%	13%
Anteil Frauen	17%	26%

Heilkosten (in CHF)	mit Diagnose	davon Hauptdiagnose
Durchschnittliche Heilkosten	39150	10224
Median der Heilkosten	13126	4626
10% der Fälle haben Heilkosten von weniger als	1121	653
10% der Fälle haben Heilkosten von mehr als	107364	23949
Anteil dieser 10% der Fälle an den gesamten HK	63%	38%

Versicherungsleistungen Total (in CHF)	mit Diagnose	davon Hauptdiagnose
Durchschnittliche Versicherungsleistungen	107058	15617
Median der Versicherungsleistungen	18079	7982
10% der Fälle haben VL von weniger als	2433	1396
10% der Fälle haben VL von mehr als	194020	28257
Anteil dieser 10% der Fälle an den gesamten VL	79%	43%

Entschädigte Tage	mit Diagnose	davon Hauptdiagnose
Anzahl der Fälle mit entschädigten Tagen pro Jahr	705	299
Anteil der Fälle mit entschädigten Tagen pro Jahr	84%	73%
Durchschnittliche Zahl entschädigter Tage bei den Taggeldfällen	138	38
Durchschnittliche Zahl entschädigter Tage über alle Unfälle	116	28
Median der entschädigten Tage (Renten nicht berücksichtigt)	23	13

Renten	mit Diagnose	davon Hauptdiagnose
Durchschnittliche Anzahl Todesfälle pro Jahr	8	0
Durchschnittliche Anzahl der Fälle mit IR pro Jahr	40	1
Anteil der Fälle mit IR	4.8%	0.3%
Durchschnittlicher Invaliditätsgrad über alle Fälle	3.2%	0.1%
Durchschnittlicher Invaliditätsgrad der IR-Fälle	66%	20%
Summe der Invaliditätsgrade pro Jahr	2652%	24%
Anteil der Fälle mit IE	9%	2%

Hochrechnung aus einer Stichprobe von 613 anerkannten UVG-Unfällen mit Diagnose(n) S02.40 in den Jahren 2014-2018, davon 133 mit dieser(n) Hauptdiagnose(n)
 Als traumatische Hauptdiagnose wird bei Fällen mit mehreren Verletzungen diejenige betrachtet, für die im Mittel über alle Fälle mit dieser Diagnose die höchsten Heilkosten beobachtet werden.

S02.40 Fraktur des Jochbeins und des Oberkiefers: geschlossen

Verteilung der Heilkosten und der gesamten Versicherungsleistungen

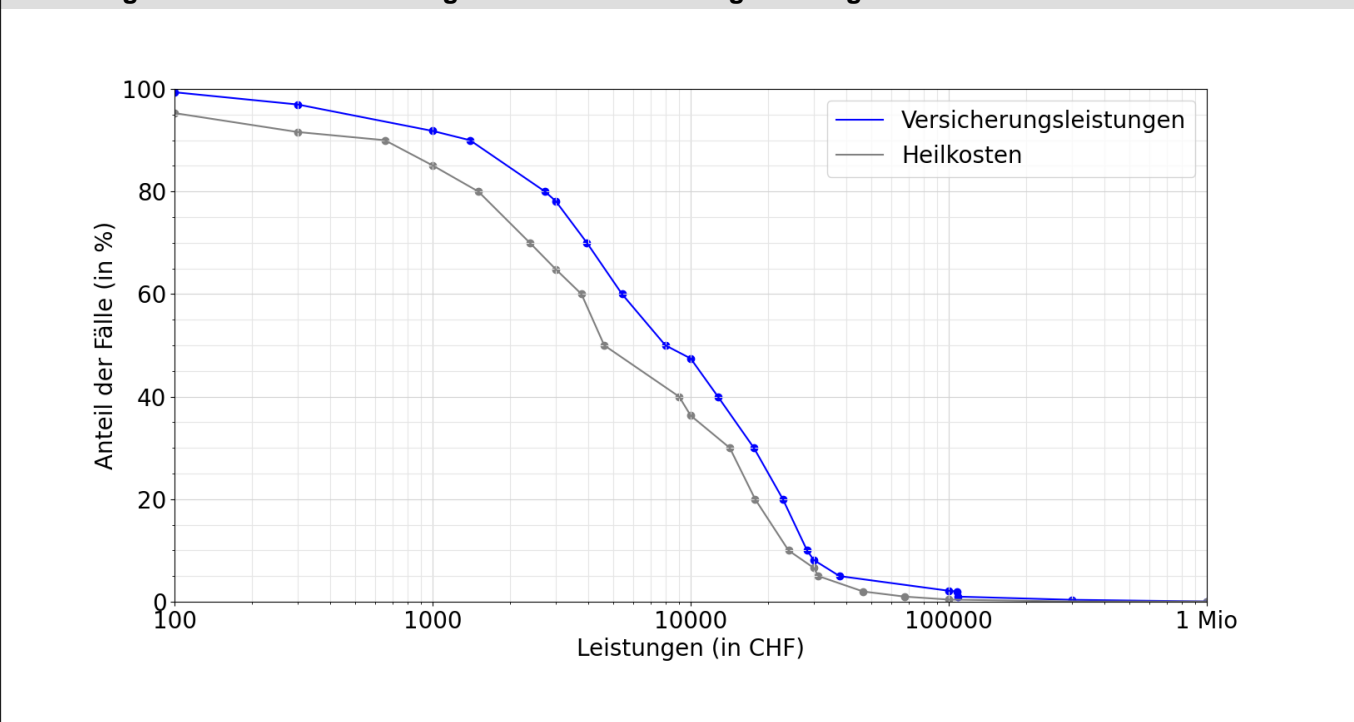

Entschädigte Tage bis zur Wiederaufnahme der Arbeit oder bis zum Festsetzen einer Rente

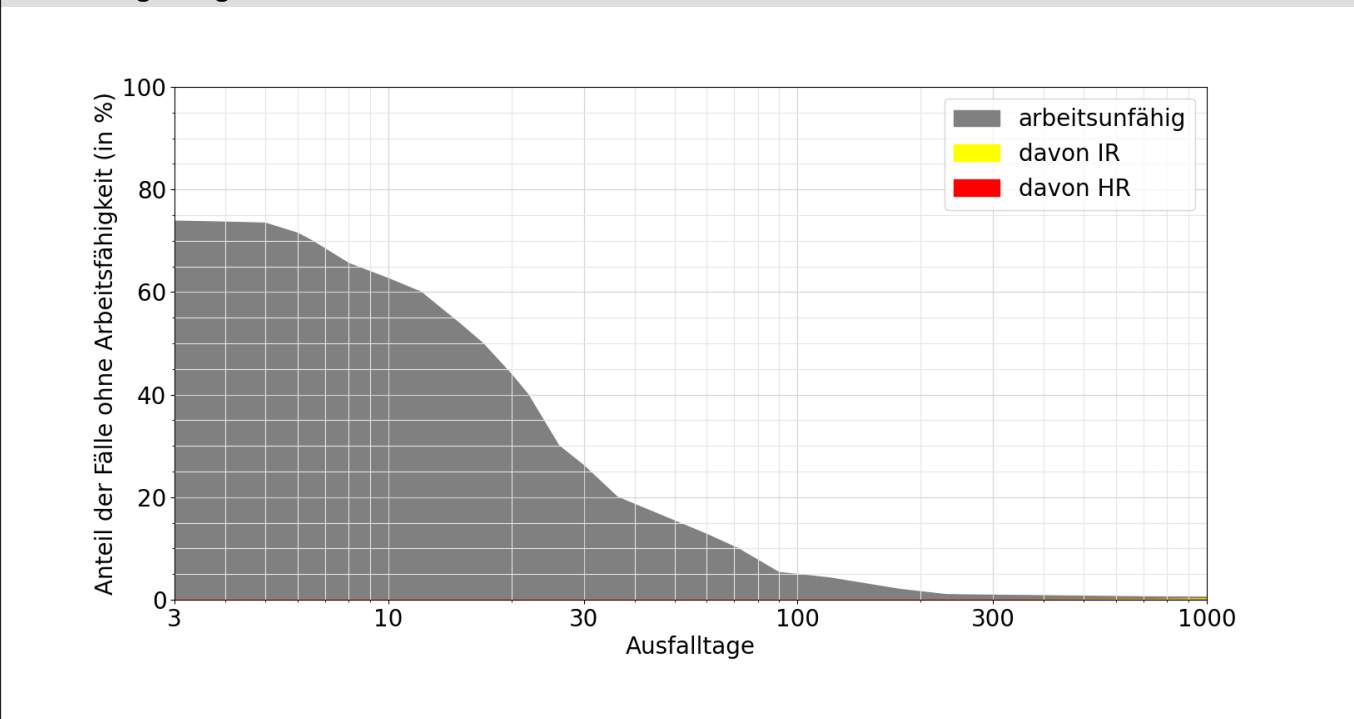

Lesebeispiele:

Nach drei Monaten sind 5% der Verunfallten noch nicht arbeitsfähig, nach 1000 Tagen noch 0.5%.

Bei 0.2% der Fälle wurde innerhalb von 1000 Tagen eine Rente gesprochen, davon in 0.2% Invalidenrenten und 0.0% wegen Todesfällen.