

S02.30 Fraktur des Orbitabodens: geschlossen

Fallzahlen pro Jahr	mit Diagnose	davon Hauptdiagnose
Hochgerechnete Anzahl Fälle pro Jahr	719	379
davon mit isolierter Diagnose	80	80

Soziodemographie	mit Diagnose	davon Hauptdiagnose
Durchschnittsalter	39.8	37.2
Median Alter	39.39	36.24
Anteil Berufsunfälle	16%	16%
Anteil Frauen	19%	22%

Heilkosten (in CHF)	mit Diagnose	davon Hauptdiagnose
Durchschnittliche Heilkosten	36864	15510
Median der Heilkosten	13493	8404
10% der Fälle haben Heilkosten von weniger als	1417	1402
10% der Fälle haben Heilkosten von mehr als	82909	24693
Anteil dieser 10% der Fälle an den gesamten HK	63%	46%

Versicherungsleistungen Total (in CHF)	mit Diagnose	davon Hauptdiagnose
Durchschnittliche Versicherungsleistungen	95003	24126
Median der Versicherungsleistungen	17799	12325
10% der Fälle haben VL von weniger als	2512	1738
10% der Fälle haben VL von mehr als	166206	31607
Anteil dieser 10% der Fälle an den gesamten VL	78%	54%

Entschädigte Tage	mit Diagnose	davon Hauptdiagnose
Anzahl der Fälle mit entschädigten Tagen pro Jahr	628	327
Anteil der Fälle mit entschädigten Tagen pro Jahr	87%	86%
Durchschnittliche Zahl entschädigter Tage bei den Taggeldfällen	108	45
Durchschnittliche Zahl entschädigter Tage über alle Unfälle	94	39
Median der entschädigten Tage (Renten nicht berücksichtigt)	20	15

Renten	mit Diagnose	davon Hauptdiagnose
Durchschnittliche Anzahl Todesfälle pro Jahr	6	0
Durchschnittliche Anzahl der Fälle mit IR pro Jahr	33	2
Anteil der Fälle mit IR	4.5%	0.5%
Durchschnittlicher Invaliditätsgrad über alle Fälle	2.9%	0.2%
Durchschnittlicher Invaliditätsgrad der IR-Fälle	65%	41%
Summe der Invaliditätsgrade pro Jahr	2104%	73%
Anteil der Fälle mit IE	9%	2%

Hochrechnung aus einer Stichprobe von 537 anerkannten UVG-Unfällen mit Diagnose(n) S02.30 in den Jahren 2014-2018, davon 132 mit dieser(n) Hauptdiagnose(n)
 Als traumatische Hauptdiagnose wird bei Fällen mit mehreren Verletzungen diejenige betrachtet, für die im Mittel über alle Fälle mit dieser Diagnose die höchsten Heilkosten beobachtet werden.

S02.30 Fraktur des Orbitabodens: geschlossen

Verteilung der Heilkosten und der gesamten Versicherungsleistungen

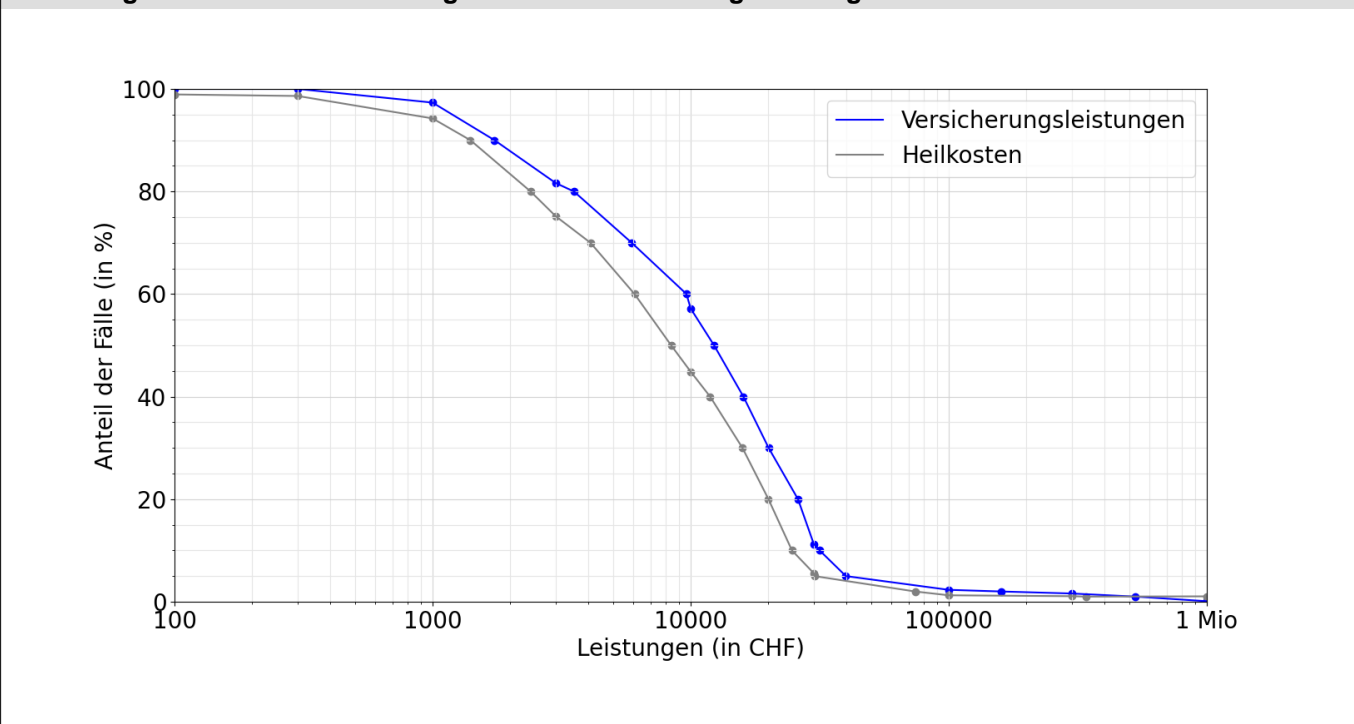

Entschädigte Tage bis zur Wiederaufnahme der Arbeit oder bis zum Festsetzen einer Rente

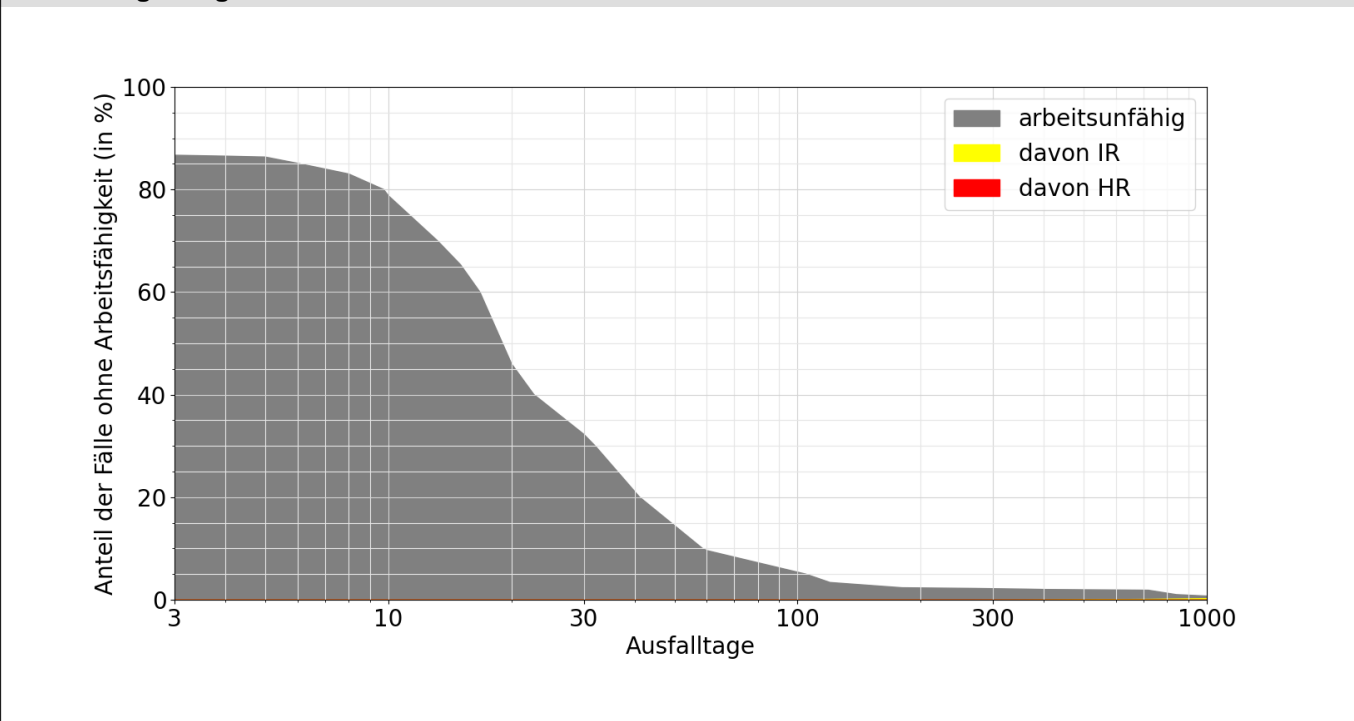

Lesebeispiele:

Nach drei Monaten sind 6% der Verunfallten noch nicht arbeitsfähig, nach 1000 Tagen noch 0.7%.
 Bei 0.3% der Fälle wurde innerhalb von 1000 Tagen eine Rente gesprochen, davon in 0.3% Invalidenrenten und 0.0% wegen Todesfällen.