

S02.21 Nasenbeinfraktur: offen

Fallzahlen pro Jahr	mit Diagnose	davon Hauptdiagnose
Hochgerechnete Anzahl Fälle pro Jahr	160	129
davon mit isolierter Diagnose	60	60

Soziodemographie	mit Diagnose	davon Hauptdiagnose
Durchschnittsalter	38.6	37.9
Median Alter	35.54	35.04
Anteil Berufsunfälle	14%	12%
Anteil Frauen	21%	22%

Heilkosten (in CHF)	mit Diagnose	davon Hauptdiagnose
Durchschnittliche Heilkosten	12516	4902
Median der Heilkosten	3111	3039
10% der Fälle haben Heilkosten von weniger als	1037	941
10% der Fälle haben Heilkosten von mehr als	23934	10551
Anteil dieser 10% der Fälle an den gesamten HK	68%	29%

Versicherungsleistungen Total (in CHF)	mit Diagnose	davon Hauptdiagnose
Durchschnittliche Versicherungsleistungen	39294	8274
Median der Versicherungsleistungen	5247	4279
10% der Fälle haben VL von weniger als	1513	1252
10% der Fälle haben VL von mehr als	38799	15471
Anteil dieser 10% der Fälle an den gesamten VL	84%	36%

Entschädigte Tage	mit Diagnose	davon Hauptdiagnose
Anzahl der Fälle mit entschädigten Tagen pro Jahr	132	101
Anteil der Fälle mit entschädigten Tagen pro Jahr	82%	78%
Durchschnittliche Zahl entschädigter Tage bei den Taggeldfällen	67	22
Durchschnittliche Zahl entschädigter Tage über alle Unfälle	55	17
Median der entschädigten Tage (Renten nicht berücksichtigt)	11	6

Renten	mit Diagnose	davon Hauptdiagnose
Durchschnittliche Anzahl Todesfälle pro Jahr	0	0
Durchschnittliche Anzahl der Fälle mit IR pro Jahr	3	0
Anteil der Fälle mit IR	2.1%	0.3%
Durchschnittlicher Invaliditätsgrad über alle Fälle	1.3%	0.0%
Durchschnittlicher Invaliditätsgrad der IR-Fälle	64%	9%
Summe der Invaliditätsgrade pro Jahr	217%	4%
Anteil der Fälle mit IE	5%	1%

Hochrechnung aus einer Stichprobe von 82 anerkannten UVG-Unfällen mit Diagnose(n) S02.21 in den Jahren 2014-2018, davon 37 mit dieser(n) Hauptdiagnose(n)
 Als traumatische Hauptdiagnose wird bei Fällen mit mehreren Verletzungen diejenige betrachtet, für die im Mittel über alle Fälle mit dieser Diagnose die höchsten Heilkosten beobachtet werden.

S02.21 Nasenbeinfraktur: offen

Verteilung der Heilkosten und der gesamten Versicherungsleistungen

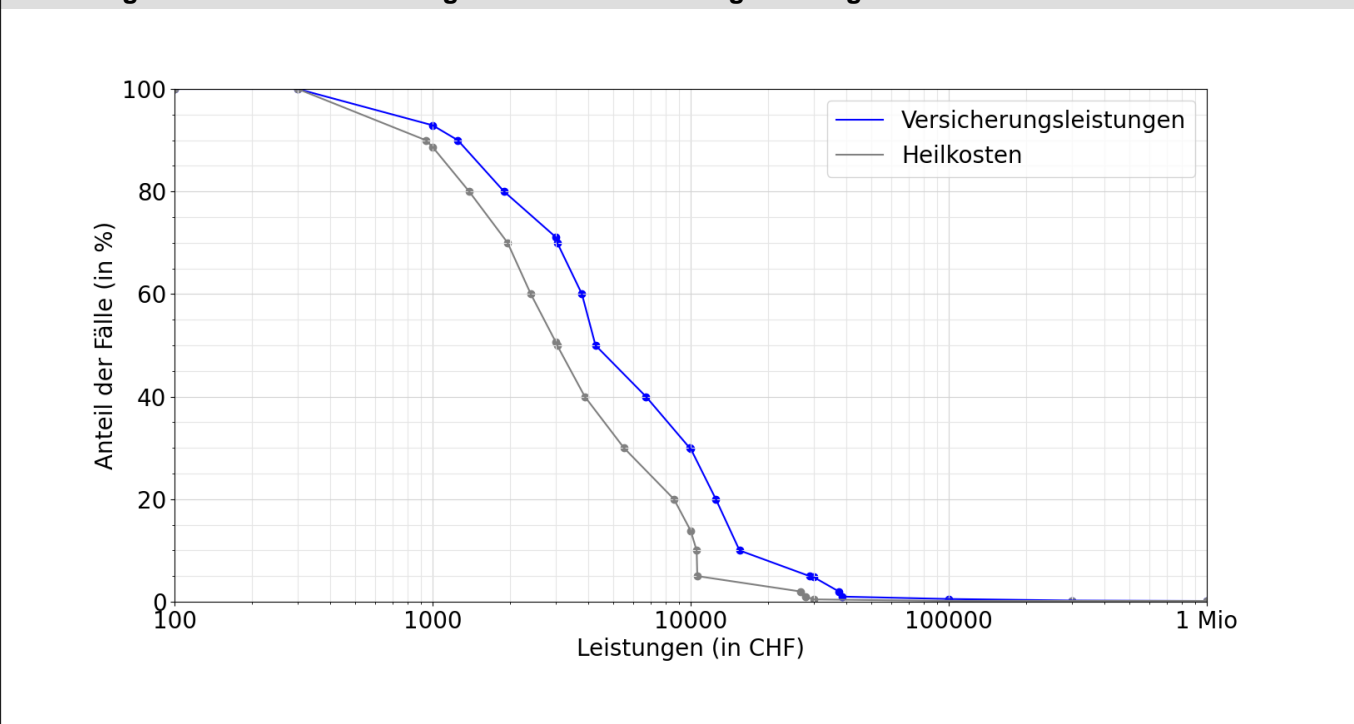

Entschädigte Tage bis zur Wiederaufnahme der Arbeit oder bis zum Festsetzen einer Rente

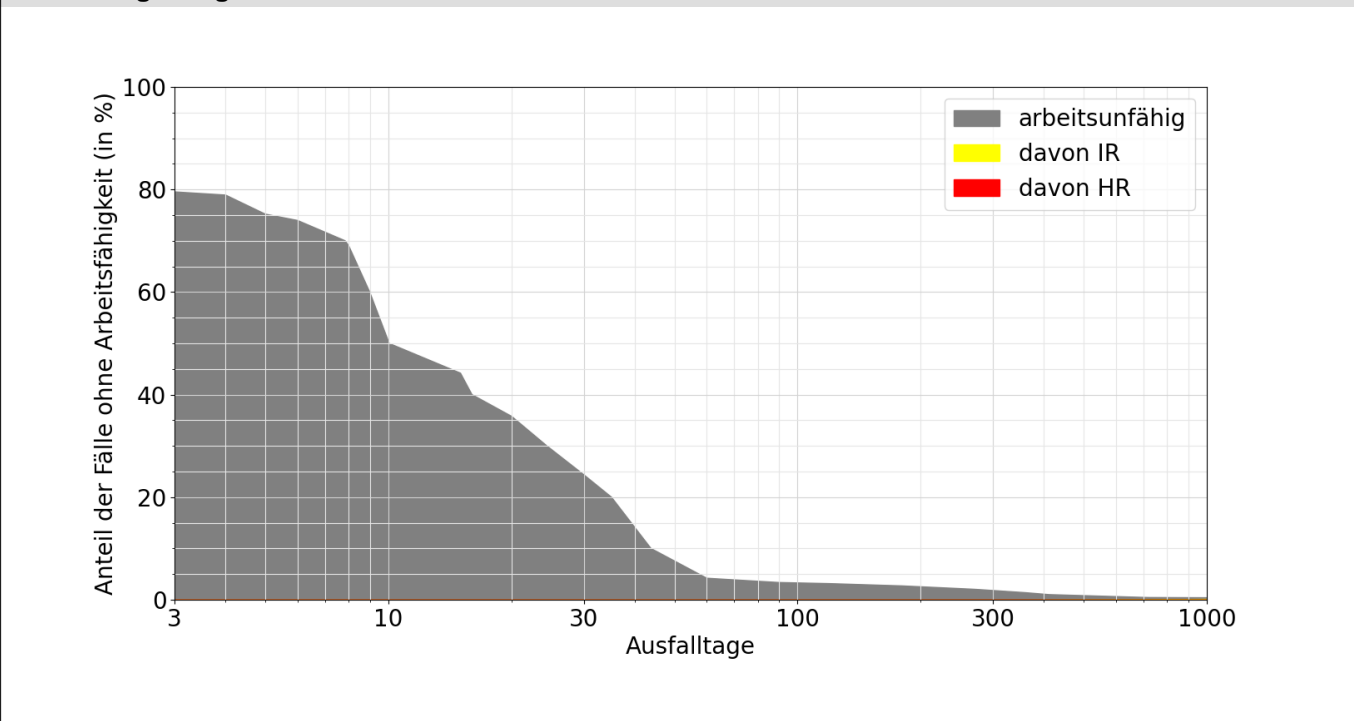

Lesebeispiele:

Nach drei Monaten sind 3% der Verunfallten noch nicht arbeitsfähig, nach 1000 Tagen noch 0.4%.
 Bei 0.2% der Fälle wurde innerhalb von 1000 Tagen eine Rente gesprochen, davon in 0.2% Invalidenrenten und 0.0% wegen Todesfällen.