

## S02.00 Schädeldachfraktur: geschlossen

Fallzahlen pro Jahr	mit Diagnose	davon Hauptdiagnose
Hochgerechnete Anzahl Fälle pro Jahr	377	81
davon mit isolierter Diagnose	0	0

Soziodemographie	mit Diagnose	davon Hauptdiagnose
Durchschnittsalter	41.5	34.7
Median Alter	41.92	31.08
Anteil Berufsunfälle	19%	26%
Anteil Frauen	23%	23%

Heilkosten (in CHF)	mit Diagnose	davon Hauptdiagnose
Durchschnittliche Heilkosten	73811	32293
Median der Heilkosten	23249	13045
10% der Fälle haben Heilkosten von weniger als	4023	1886
10% der Fälle haben Heilkosten von mehr als	191888	91713
Anteil dieser 10% der Fälle an den gesamten HK	55%	28%

Versicherungsleistungen Total (in CHF)	mit Diagnose	davon Hauptdiagnose
Durchschnittliche Versicherungsleistungen	252418	64800
Median der Versicherungsleistungen	46437	30524
10% der Fälle haben VL von weniger als	5918	3768
10% der Fälle haben VL von mehr als	863104	157460
Anteil dieser 10% der Fälle an den gesamten VL	64%	41%

Entschädigte Tage	mit Diagnose	davon Hauptdiagnose
Anzahl der Fälle mit entschädigten Tagen pro Jahr	327	69
Anteil der Fälle mit entschädigten Tagen pro Jahr	87%	84%
Durchschnittliche Zahl entschädigter Tage bei den Taggeldfällen	256	132
Durchschnittliche Zahl entschädigter Tage über alle Unfälle	222	111
Median der entschädigten Tage (Renten nicht berücksichtigt)	60	40

Renten	mit Diagnose	davon Hauptdiagnose
Durchschnittliche Anzahl Todesfälle pro Jahr	18	1
Durchschnittliche Anzahl der Fälle mit IR pro Jahr	48	1
Anteil der Fälle mit IR	12.7%	1.0%
Durchschnittlicher Invaliditätsgrad über alle Fälle	8.8%	0.4%
Durchschnittlicher Invaliditätsgrad der IR-Fälle	69%	40%
Summe der Invaliditätsgrade pro Jahr	3309%	32%
Anteil der Fälle mit IE	22%	6%

Hochrechnung aus einer Stichprobe von 578 anerkannten UVG-Unfällen mit Diagnose(n) S02.00 in den Jahren 2014-2018, davon 47 mit dieser(n) Hauptdiagnose(n)  
 Als traumatische Hauptdiagnose wird bei Fällen mit mehreren Verletzungen diejenige betrachtet, für die im Mittel über alle Fälle mit dieser Diagnose die höchsten Heilkosten beobachtet werden.

## S02.00 Schädeldachfraktur: geschlossen

Verteilung der Heilkosten und der gesamten Versicherungsleistungen

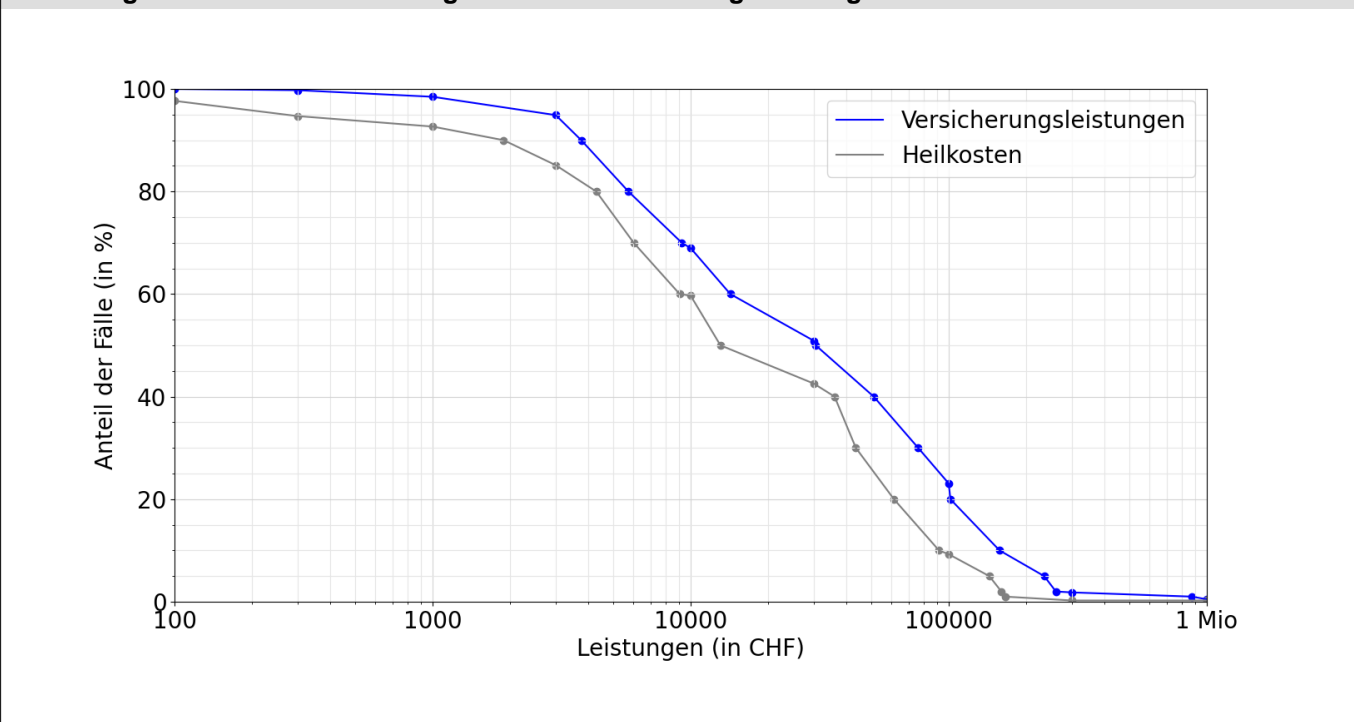

Entschädigte Tage bis zur Wiederaufnahme der Arbeit oder bis zum Festsetzen einer Rente

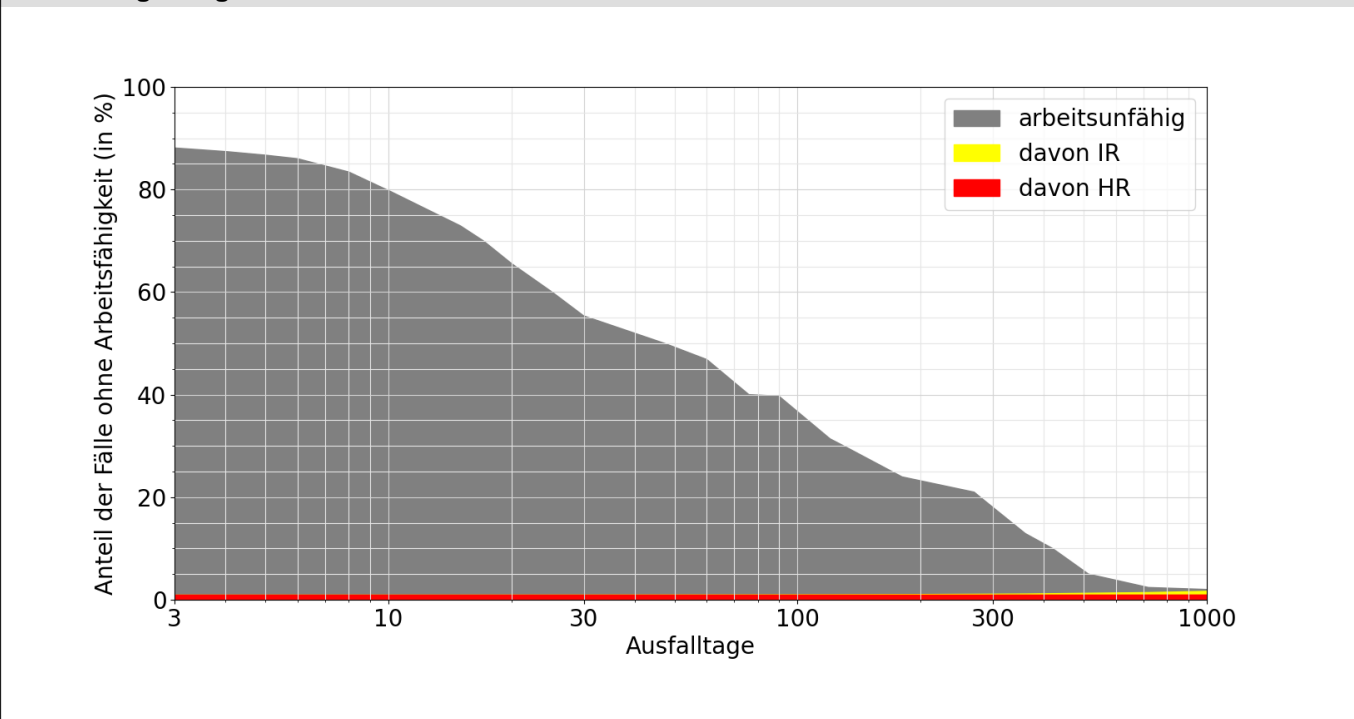

**Lesebeispiele:**

Nach drei Monaten sind 40% der Verunfallten noch nicht arbeitsfähig, nach 1000 Tagen noch 1.2%.

Bei 1.7% der Fälle wurde innerhalb von 1000 Tagen eine Rente gesprochen, davon in 0.5% Invalidenrenten und 1.0% wegen Todesfällen.