

S01.7_ Multiple offene Wunden des Kopfes

Fallzahlen pro Jahr	mit Diagnose	davon Hauptdiagnose
Hochgerechnete Anzahl Fälle pro Jahr	229	153
davon mit isolierter Diagnose	60	60

Soziodemographie	mit Diagnose	davon Hauptdiagnose
Durchschnittsalter	42.0	41.0
Median Alter	42.21	41.13
Anteil Berufsunfälle	29%	40%
Anteil Frauen	18%	18%

Heilkosten (in CHF)	mit Diagnose	davon Hauptdiagnose
Durchschnittliche Heilkosten	11270	2334
Median der Heilkosten	1868	882
10% der Fälle haben Heilkosten von weniger als	265	239
10% der Fälle haben Heilkosten von mehr als	26209	4842
Anteil dieser 10% der Fälle an den gesamten HK	67%	52%

Versicherungsleistungen Total (in CHF)	mit Diagnose	davon Hauptdiagnose
Durchschnittliche Versicherungsleistungen	33102	4790
Median der Versicherungsleistungen	1868	1287
10% der Fälle haben VL von weniger als	270	261
10% der Fälle haben VL von mehr als	38941	6477
Anteil dieser 10% der Fälle an den gesamten VL	82%	71%

Entschädigte Tage	mit Diagnose	davon Hauptdiagnose
Anzahl der Fälle mit entschädigten Tagen pro Jahr	132	65
Anteil der Fälle mit entschädigten Tagen pro Jahr	58%	42%
Durchschnittliche Zahl entschädigter Tage bei den Taggeldfällen	76	20
Durchschnittliche Zahl entschädigter Tage über alle Unfälle	44	9
Median der entschädigten Tage (Renten nicht berücksichtigt)	3	0

Renten	mit Diagnose	davon Hauptdiagnose
Durchschnittliche Anzahl Todesfälle pro Jahr	2	0
Durchschnittliche Anzahl der Fälle mit IR pro Jahr	3	0
Anteil der Fälle mit IR	1.1%	0.0%
Durchschnittlicher Invaliditätsgrad über alle Fälle	0.7%	0.0%
Durchschnittlicher Invaliditätsgrad der IR-Fälle	64%	0%
Summe der Invaliditätsgrade pro Jahr	166%	0%
Anteil der Fälle mit IE	3%	0%

Hochrechnung aus einer Stichprobe von 101 anerkannten UVG-Unfällen mit Diagnose(n) S01.7_ in den Jahren 2014-2018, davon 44 mit dieser(n) Hauptdiagnose(n)
 Als traumatische Hauptdiagnose wird bei Fällen mit mehreren Verletzungen diejenige betrachtet, für die im Mittel über alle Fälle mit dieser Diagnose die höchsten Heilkosten beobachtet werden.

S01.7_ Multiple offene Wunden des Kopfes

Verteilung der Heilkosten und der gesamten Versicherungsleistungen

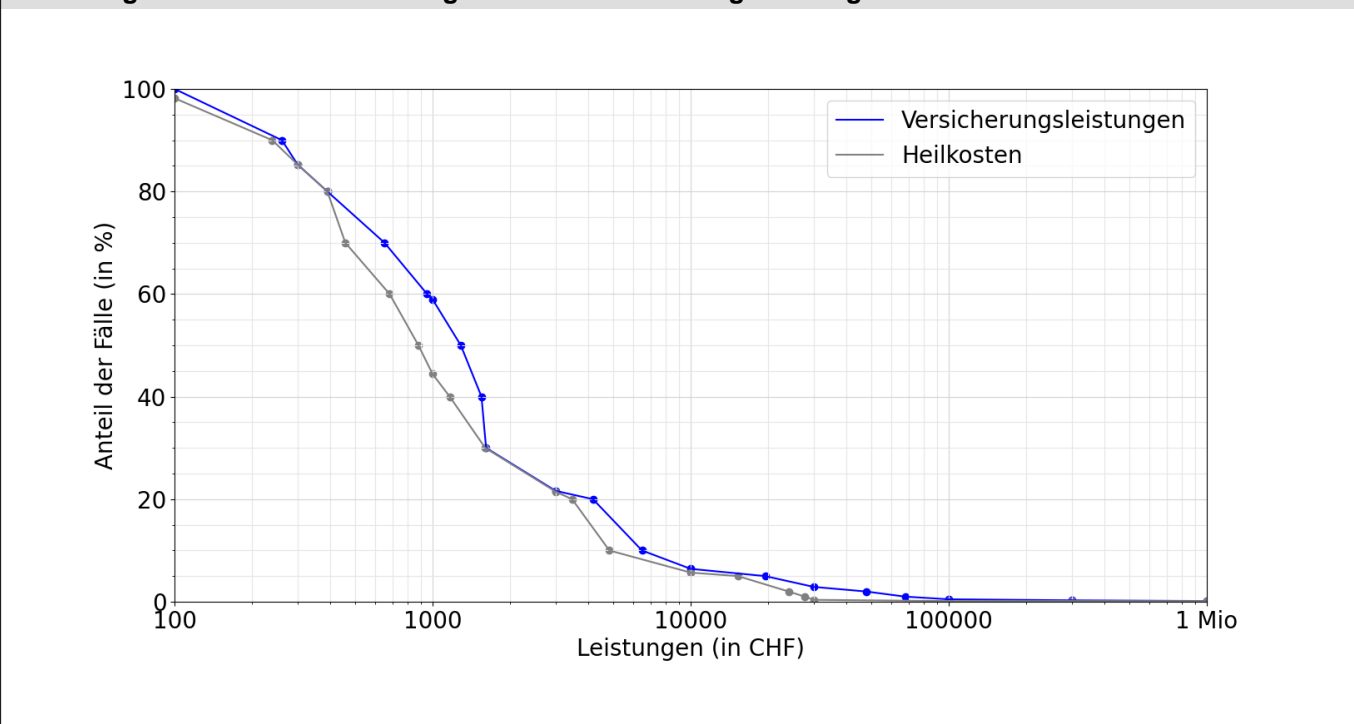

Entschädigte Tage bis zur Wiederaufnahme der Arbeit oder bis zum Festsetzen einer Rente

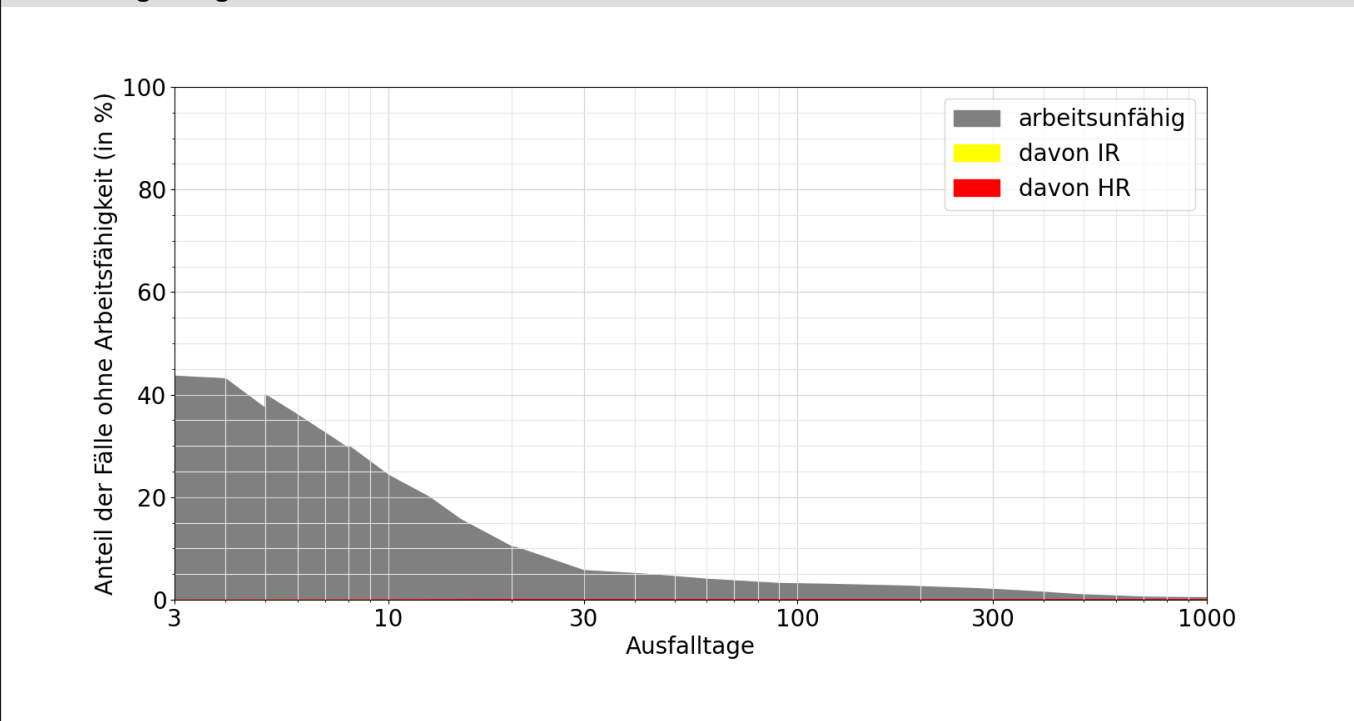

Lesebeispiele:

Nach drei Monaten sind 3% der Verunfallten noch nicht arbeitsfähig, nach 1000 Tagen noch 0.4%.

Bei 0.1% der Fälle wurde innerhalb von 1000 Tagen eine Rente gesprochen, davon in 0.0% Invalidenrenten und 0.1% wegen Todesfällen.