

S00.7_ Multiple oberflächliche Verletzungen des Kopfes

Fallzahlen pro Jahr	mit Diagnose	davon Hauptdiagnose
Hochgerechnete Anzahl Fälle pro Jahr	496	328
davon mit isolierter Diagnose	76	76

Soziodemographie	mit Diagnose	davon Hauptdiagnose
Durchschnittsalter	39.1	40.1
Median Alter	38.83	39.47
Anteil Berufsunfälle	16%	17%
Anteil Frauen	35%	32%

Heilkosten (in CHF)	mit Diagnose	davon Hauptdiagnose
Durchschnittliche Heilkosten	4592	1875
Median der Heilkosten	992	490
10% der Fälle haben Heilkosten von weniger als	112	31
10% der Fälle haben Heilkosten von mehr als	12089	5651
Anteil dieser 10% der Fälle an den gesamten HK	64%	57%

Versicherungsleistungen Total (in CHF)	mit Diagnose	davon Hauptdiagnose
Durchschnittliche Versicherungsleistungen	8458	3277
Median der Versicherungsleistungen	1579	575
10% der Fälle haben VL von weniger als	127	110
10% der Fälle haben VL von mehr als	14595	7183
Anteil dieser 10% der Fälle an den gesamten VL	73%	66%

Entschädigte Tage	mit Diagnose	davon Hauptdiagnose
Anzahl der Fälle mit entschädigten Tagen pro Jahr	244	113
Anteil der Fälle mit entschädigten Tagen pro Jahr	49%	34%
Durchschnittliche Zahl entschädigter Tage bei den Taggeldfällen	30	12
Durchschnittliche Zahl entschädigter Tage über alle Unfälle	15	4
Median der entschädigten Tage (Renten nicht berücksichtigt)	0	0

Renten	mit Diagnose	davon Hauptdiagnose
Durchschnittliche Anzahl Todesfälle pro Jahr	0	0
Durchschnittliche Anzahl der Fälle mit IR pro Jahr	2	0
Anteil der Fälle mit IR	0.3%	0.1%
Durchschnittlicher Invaliditätsgrad über alle Fälle	0.2%	0.1%
Durchschnittlicher Invaliditätsgrad der IR-Fälle	52%	100%
Summe der Invaliditätsgrade pro Jahr	83%	20%
Anteil der Fälle mit IE	1%	0%

Hochrechnung aus einer Stichprobe von 144 anerkannten UVG-Unfällen mit Diagnose(n) S00.7_ in den Jahren 2014-2018, davon 85 mit dieser(n) Hauptdiagnose(n)
 Als traumatische Hauptdiagnose wird bei Fällen mit mehreren Verletzungen diejenige betrachtet, für die im Mittel über alle Fälle mit dieser Diagnose die höchsten Heilkosten beobachtet werden.

S00.7_ Multiple oberflächliche Verletzungen des Kopfes

Verteilung der Heilkosten und der gesamten Versicherungsleistungen

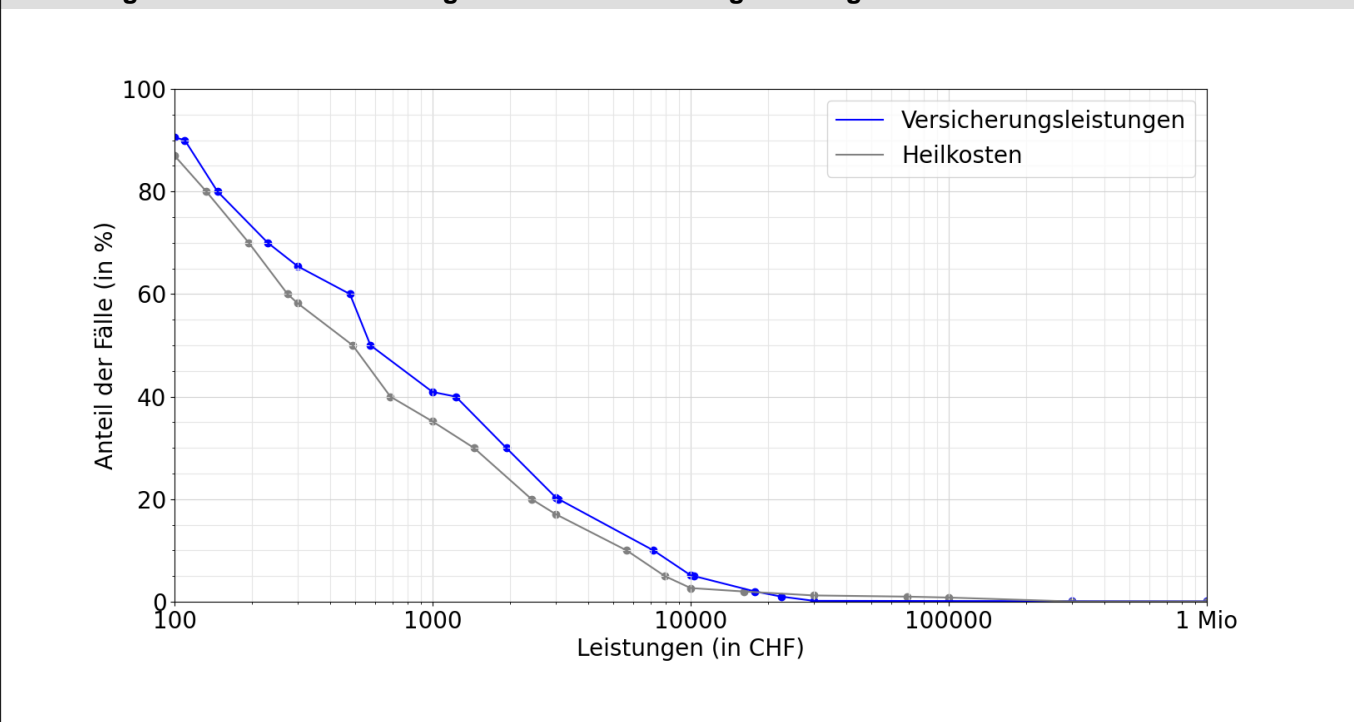

Entschädigte Tage bis zur Wiederaufnahme der Arbeit oder bis zum Festsetzen einer Rente

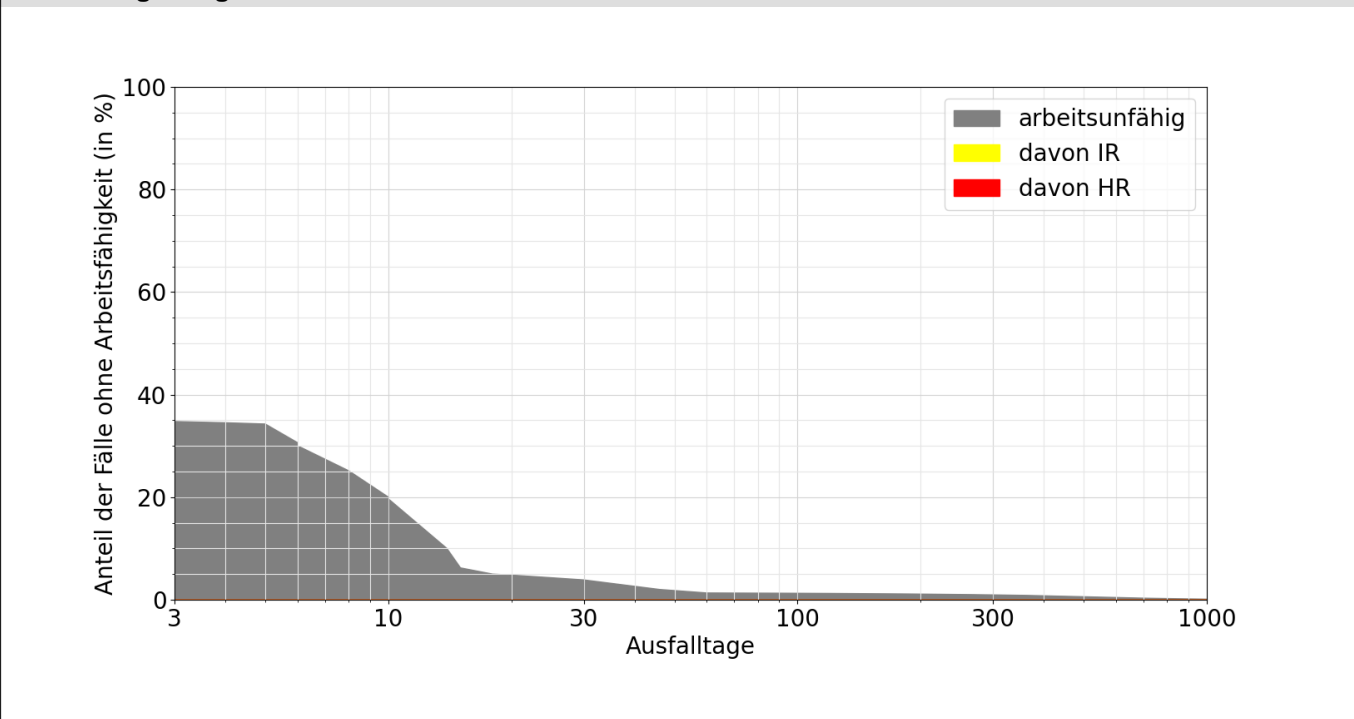

Lesebeispiele:

Nach drei Monaten sind 1% der Verunfallten noch nicht arbeitsfähig, nach 1000 Tagen noch 0.1%.

Bei 0.0% der Fälle wurde innerhalb von 1000 Tagen eine Rente gesprochen, davon in 0.0% Invalidenrenten und 0.0% wegen Todesfällen.